



# FUNDO MUNICIPAL DE EDUCAÇÃO

- CENTRO

CNPJ: 30.731.257/0001-84 - CEP: . . - - SANTALUZ - BA

## NOTA DE LIQUIDAÇÃO

PROCESSO ADM: 235-2022

EMPENHO: 198 / 2023 Nº SUB-EMPENHO: 1070 Data do Sub-Empenho: 20/03/2023 TIPO DO EMPENHO: Estimativo

### FORNECEDOR

Nome: 4952 - MP2 CONSTRUÇÕES EIRELI Tipo Pessoa: Jurídica  
Endereço: AV TANCREDO NEVES, 2539 Complemento: EDIF COND.CEO SALVADOR SHOPP  
Bairro: CAMINHO DAS ARVORES Cidade: Estado:  
CNPJ: 24.597.344/0001-98 Insc. Estadual: CPF: RG:  
Conta Corrente: 67153-3 Agência: 3673 Banco: 237 - BANCO BRADESCO S.A.

### DOTAÇÃO ORÇAMENTÁRIA

Reduzido: 1002.4451.19 - ORÇAMENTÁRIO E SUPLEMENTAR Data do Empenho: 02/02/2023

Unidade: 701 - SECRETARIA MUNICIPAL DE EDUCAÇÃO  
Função: 12 - Educação  
Sub-Função: 361 - Ensino Fundamental  
Programa: 004 - EDUCALUZ  
Ação: 1.002 - Investimentos em Equipamentos do Ensino Fundamental  
Elemento: 4.4.90.51.00 - Obras e Instalações  
Fonte: 1540 - Transferências do FUNDEB - Impostos e Transferências de Impostos  
Sub-Elemento: 4.4.90.51.01 - OBRAS E INSTALAÇÕES (MAO DE OBRA)

Modalidade: Regime Diferenciado de Contratação Pública - RL Nº Lic.: 011-2022	Saldo Anterior	Valor do Empenho	Saldo Atual
Convênio: Contrato:	510.000,00	254.787,20	255.212,80
Patrimônio: -			

### HISTÓRICO

REFERENTE A EXECUÇÃO DE OBRA NA REFORMA E AMPLIAÇÃO DA ESCOLA MARCOLINO FRANCISCO XAVIER, NO POVOADO DE SISALANDIA, ATENDENDO AS NECESSIDADES DA SECRETARIA DE EDUCAÇÃO DO MUNICÍPIO DE SANTALUZ-BA, LICITAÇÃO Nº011-2022RDC, CONTRATO Nº278-2022, REFERENTE AO BOLETIM DE MEDIÇÃO Nº02, PERÍODO 01/02/2023 A 28/02/2023, NFS-e.Nº389.

### Movimentação Empenho

Saldo Anterior	Sub-Empenho	Saldo Atual
64.967,90	64.967,90	0,00

Data do Empenho: 02/02/2023 Data do Liquidação: 20/03/2023

### RETENÇÕES

Código	Descrição	Valor
2.1.8.8.1.01.04.00.02.043	IRRF - FME FONTE 19	974,52
2.1.8.8.1.01.08.00.02.071	ISS - FME FONTE 19	1.949,04
2.1.8.8.3.01.02.00.00.033	INSS - FME FONTE 19	4.287,88

## Cinquenta e sete mil e setecentos e cinquenta e seis reais e quarenta e seis centavos ## Valor Retido 7.211,44  
Valor Líquido 57.756,46

### DOCUMENTOS COMPROBATÓRIOS

NOTA FISCAL	Data Emissão	Número	Série	Sub-Série	Data Validade	Valor R\$
	16/03/2023	389	UN			64.967,90

### DESDOBRAMENTOS (PCASP)

Código	Descrição	Valor R\$
123210601	LIQUIDAÇÃO OBRAS EM ANDAMENTO	64.967,90

Declaro que os materiais foram recebidos e/ou serviços prestados em 20/03/2023.

NILZENE PEREIRA DOS SANTOS  
Secretária de Educação  
Matrícula: 0598

Declaro que a despesa relativa a nota de empenho supra está liquidada em 20/03/2023, podendo efetuar o pagamento.

NAIARA DA CUNHA CARMO  
Diretor Contábil  
Matrícula: 6408

3149233



# FUNDO MUNICIPAL DE EDUCAÇÃO

- CENTRO

CNPJ: 30.731.257/0001-84 - CEP: . . - SANTALUZ - BA

## NOTA DE SUB-EMPENHO

PROCESSO ADM: 235-2022

EMPENHO: 198 / 2023 Nº SUB-EMPENHO: 1070 Data do Sub-Empenho: 20/03/2023 TIPO DO EMPENHO: Estimativo

**FORNECEDOR**

Nome: **4952 - MP2 CONSTRUÇÕES EIRELI** Tipo Pessoa: Jurídica  
 Endereço: AV TANCREDO NEVES, 2539 Complemento: EDIF COND.CEO SALVADOR SHOPF  
 Bairro: CAMINHO DAS ARVORES Cidade: Estado:  
 CNPJ: 24.597.344/0001-98 Insc. Estadual: CPF: RG:  
 Conta Corrente: 67153-3 Agência: 3673 Banco: 237 - BANCO BRADESCO S.A.

**DOTAÇÃO ORÇAMENTÁRIA**

Reduzido: **1002.4451.19 - ORÇAMENTÁRIO E SUPLEMENTAR** Data do Empenho: **02/02/2023**

Unidade: 701 - SECRETARIA MUNICIPAL DE EDUCAÇÃO  
 Função: 12 - Educação  
 Sub-Função: 361 - Ensino Fundamental  
 Programa: 004 - EDUCALUZ  
 Ação: 1.002 - Investimentos em Equipamentos do Ensino Fundamental  
 Elemento: 4.4.90.51.00 - Obras e Instalações  
 Fonte: 1540 - Transferências do FUNDEB - Impostos e Transferências de Impostos  
 Sub-Elemento: 4.4.90.51.01 - OBRAS E INSTALAÇÕES (MAO DE OBRA)

Modalidade: Regime Diferenciado de Contratação Pública - RCI Nº Lic.: 011-2022	Saldo Anterior	Valor do Empenho	Saldo Atual
Convênio: Contrato:	510.000,00	<b>254.787,20</b>	255.212,80
Patrimônio: -			

<b>HISTÓRICO</b> EMPENHO REFERENTE A CONTRATAÇÃO DE EMPRESA DE ENGENHARIA PARA EXECUÇÃO DE OBRA NA REFORMA E AMPLIAÇÃO DA ESCOLA MARCOLINO FRANCISCO XAVIER, NO POVOADO DE SISALANDIA, ATENDENDO AS NECESSIDADES DA SECRETARIA DE EDUCAÇÃO DO MUNICÍPIO DE SANTALUZ/BA. LICITAÇÃO 011-2022RDC. CONTRATO 278-2022.	Movimentação Empenho		
	Saldo Anterior	Sub-Empenho	Saldo Atual
	64.967,90	<b>64.967,90</b>	0,00

Nº Ordem	Especificação (Item)	Unidade	Quant.	Valor Unitário	Valor Total
1	16 - PARA OBRAS E SERVIÇOS DE ENGENHARIA	SRV	1	64.967,90	64.967,90

## Sixenta e quatro mil e novecentos e sessenta e sete reais e noventa centavos ## 64.967,90

Autorizo o empenho da despesa supra mencionada em 20/03/2023.

\_\_\_\_\_  
 NILZENE PEREIRA DOS SANTOS  
 Secretária de Educação  
 Matrícula: 0598

Declaro que a importância supra foi deduzida do crédito próprio em 20/03/2023

\_\_\_\_\_  
 NAIARA DA CUNHA CARMO  
 Diretor Contábil  
 Matrícula: 6408



**PREFEITURA MUNICIPAL DO SALVADOR**  
SECRETARIA MUNICIPAL DA FAZENDA

Número da Nota:  
00000389  
Data e Hora de Emissão:  
16/03/2023 17:27:51  
Código de Verificação:  
ZRZY-8EMP

**NOTA FISCAL DE SERVIÇOS ELETRÔNICA - Nota Salvador**

**PRESTADOR DE SERVIÇOS**

CPF/CNPJ: 24.597.344/0001-98  
Nome/Razão Social: MP2 CONSTRUCOES LTDA  
Endereço: Ave Tancredo Neves 2539 , EDIF COND.CEO - CAMINHO DAS ÁRVORES - Salvador - CEP: 41820-021 - BA  
E-mail: dpm@outlook.com.br  
Inscrição Municipal: 561.323/001-97

**TOMADOR DE SERVIÇOS**

Nome/Razão Social: MUNICIPIO DE SANTALUZ  
CPF/CNPJ: 13.807.870/0001-19  
Endereço: PRA CORONEL JOSE LEITAO 05, TERREO CENTRO - Santaluz - CEP: 48880-000/BA  
E-mail: -----  
Inscrição Municipal: -----

**DISCRIMINAÇÃO DOS SERVIÇOS**

CONTRATAÇÃO DE EMPRESA DE ENGENHARIA PARA EXECUÇÃO DE OBRA DE REFORMA E AMPLIAÇÃO DA ESCOLA MARCOLINO XAVIER NO MUNICÍPIO DE SANTA LUZ - BAHIA  
RDC N 011/2022 Nº DO CONTRATO: 278/2022 PROCESSO ADMINISTRATIVO: 235/2022  
EM 02 PERÍODO: 01/02/2023 A 28/02/2023  
VALOR TOTAL: R\$ 64.967,90  
Valor Material 40%: R\$ 25.987,16  
VALOR DA MÃO DE OBRA: 60%: 38.980,74 x 11% R\$: 4.287,88  
Valor do ISS 5%: R\$ 1.949,04  
Dados Bancários - Bradesco AG: 3673/ C/C: 67153-3

**DECLARO PARA OS DEVIDOS FINS QUE:**  
 O(s) Serviço(s) foi(ram) prestado(s)  
 O(s) Material(is) foi(ram) recebido(s)  
 A(s) Obra(s) foi(ram) efetuada(s)  
EM 12.10.23 Tony Felix Andrade  
Assinatura

**VALOR TOTAL DA NOTA = R\$64.967,90**

**Tony Felix Andrade**  
Engenheiro Civil  
CREA-BA. 052.059.677.8

CNAE:

4299599 - Outras obras de engenharia civil não especificadas anteriormente

Item da Lista de Serviços:

00702 - Execução, por administração, empreitada ou subempreitada, de obras de construção civil, hidráulica ou elétrica e de outras o...

Valor Total das Deduções (R\$):	Base de Cálculo (R\$):	Alíquota (%):	Valor do ISS (R\$):	Crédito Nota Salvador (R\$):
25.987,16	38.980,74	5,00%	1.949,04	0,00

**OUTRAS INFORMAÇÕES**

Valor INSS (R\$):	Valor PIS (R\$):	Valor COFINS (R\$):	Valor IR (R\$):	Valor CSLL (R\$):	Outras Retenções (R\$):	Valor Líquido (R\$):
4.287,88	0,00	0,00	0,00	0,00	0,00	58.730,98

- Esta Nota Salvador foi emitida com respaldo na Lei 7.186/2006.
- O ISS desta Nota Salvador é devido FORA do Município de Salvador. Tributação devida para Santaluz-BA.
- Esta Nota Salvador não gera crédito pois o tomador não possui inscrição municipal em Salvador.
- COMPETÊNCIA: 03/2023 (mês/ano)
- Código de Tributação do Município: 0702-0/01 - Construção de edificações residenciais de qualquer tipo



Estado da Bahia  
PREFEITURA MUNICIPAL DE SANTALUZ-BA  
SECRETARIA DE INFRAESTRUTURA



PERÍODO DE MEDIÇÃO 01/02/2023 a 28/02/2023  
CONTRATAÇÃO DE EMPRESA DE ENGENHARIA PARA EXECUÇÃO DE OBRA DE REFORMA E AMPLIAÇÃO DA ESCOLA MARCOLINO XAVIER NO MUNICÍPIO DE SANTALUZ/BA  
EMPRESA: MP2 CONSTRUÇÕES EIRELI EPP  
CNPJ: 24.597.344/0001-98  
VALOR DA 2ª MEDIÇÃO R\$ 64.967,90

REFORMA E AMPLIAÇÃO DA ESCOLA MARCOLINO FRANCISCO XAVIER - SISALÂNDIA

OBRA Nº 053/2022  
RDC Nº 011/2022  
Nº DO CONTRATO: 278/2022  
PROCESSO ADMINISTRATIVO: 255/2022

ITEM	Código	Banco	DISCRIMINAÇÃO	UNID	QDE	P.UNIT	TOTAL	MEDIÇÃO 02		ACUMULADO		SALDO	%
								QUANT.	PREÇO TOTAL	QUANT.	PREÇO TOTAL		
1.0			<b>SERVIÇOS PRELIMINARES</b>										
1.1	51	ORSE	Placa de obra em chapa aço galvanizado, instalada - Rev 02_01/2022	m <sup>2</sup>	6,00	R\$ 410,06	R\$ 2.460,36	0,00	R\$ 0,00	6,00	R\$ 2.460,36	-	0,17%
1.2	97622	SINAPI	DEMOLIÇÃO DE ALVENARIA DE BLOCO FURADO, DE FORMA MANUAL, SEM REAPROVEITAMENTO. AF_12/2017	m <sup>3</sup>	97,76	R\$ 53,29	R\$ 5.209,63	0,00	R\$ 0,00	97,76	R\$ 5.209,63	-	0,37%
1.3	100938	SINAPI	TRANSPORTE COM CAMINHÃO BASCULANTE DE 10 M <sup>3</sup> , EM VIA INTERNA (DENTRO DO CANTEIRO - UNIDADE: M3XKM). AF_07/2020	M3XKM	977,63	R\$ 7,73	R\$ 7.567,09	0,00	R\$ 0,00	977,63	R\$ 7.567,09	-	0,54%
1.4	13	ORSE	Demolição de concreto manualmente	m3	5,00	R\$ 239,19	R\$ 1.195,95	0,00	R\$ 0,00	5,00	R\$ 1.195,95	-	0,08%
1.5	16	ORSE	Demolição manual de piso cimentado sobre lastro de concreto - Rev 01	m <sup>2</sup>	128,78	R\$ 23,89	R\$ 3.076,65	0,00	R\$ 0,00	128,78	R\$ 3.076,65	-	0,22%
1.6	97650	SINAPI	REMOÇÃO DE TRAMA DE MADEIRA PARA COBERTURA DE FORMA MANUAL SEM REAPROVEITAMENTO. AF_12/2017	m <sup>2</sup>	170,00	R\$ 7,19	R\$ 1.222,30	0,00	R\$ 0,00	170,00	R\$ 1.222,30	-	0,09%
1.7	97647	SINAPI	REMOÇÃO DE TELHAS, DE FIBROCIMENTO, METÁLICA E CERÂMICA, DE FORMA MANUAL, SEM REAPROVEITAMENTO. AF_12/2017	m <sup>2</sup>	170,00	R\$ 3,33	R\$ 566,10	0,00	R\$ 0,00	170,00	R\$ 566,10	-	0,04%
1.8	97633	SINAPI	DEMOLIÇÃO DE REVESTIMENTO CERÂMICO, DE FORMA MANUAL, SEM REAPROVEITAMENTO. AF_12/2017	m <sup>2</sup>	389,56	R\$ 21,82	R\$ 8.500,20	0,00	R\$ 0,00	389,56	R\$ 8.500,20	-	0,60%
1.9	98459	SINAPI	TAPUME COM TELHA METÁLICA. AF_05/2018	m <sup>2</sup>	521,82	R\$ 133,06	R\$ 69.433,37	84,00	R\$ 11.177,04	228,15	R\$ 29.958,64	38.474,83	4,92%
1.10	4177	ORSE	Locação de construção de edificação acima de 1000 m <sup>2</sup> , inclusive execução de gabarito de madeira	m <sup>2</sup>	2.241,00	R\$ 5,85	R\$ 13.109,85	0,00	R\$ 0,00	2.241,00	R\$ 13.109,85	-	0,93%
			sub total				R\$ 112.331,39						7,97%
2.0			<b>ADMINISTRAÇÃO LOCAL</b>										
2.1	90778	SINAPI	ENGENHEIRO CIVIL DE OBRA PLENO COM ENCARGOS COMPLEMENTARES	H	120,00	R\$ 151,69	R\$ 18.202,80	39,00	R\$ 4.550,70	60,00	R\$ 9.101,40	9.101,40	1,23%
			sub total				R\$ 18.202,80						
3.0			<b>SISTEMA DE VEDAÇÃO</b>										
3.1	103357	SINAPI	ALVENARIA DE VEDAÇÃO DE BLOCOS CERÂMICOS FURADOS NA HORIZONTAL DE 9X19X29 CM (ESPESSURA 9 CM) E ARGAMASSA DE ASSENTAMENTO COM PREPARO MANUAL. AF_12/2021	M2	539,23	R\$ 55,24	R\$ 29.787,07	139,22	R\$ 7.690,51	539,23	R\$ 29.787,07	-	2,11%
3.2	8637	ORSE	Pingadeira de concreto pré-moldado	M	113,51	R\$ 99,10	R\$ 6.708,44	0,00	R\$ 0,00	50,00	R\$ 2.955,00	3.753,44	0,48%
			sub total				R\$ 36.495,51						
			<b>ESQUADRIAS</b>										

Tony Felix Almeida  
Engenheiro Civil  
CREA-BA: 052.006.877.8

CAROLINA COSTA DE SOUZA  
CONTADOR  
MP2 CONSTRUÇÕES EIRELI EPP  
CNPJ: 24.597.344/0001-98

4.0	PORTAS											
100675	SINAPI	KIT DE PORTA-PRONTA DE MADEIRA EM ACABAMENTO MELAMÍNICO BRANCO, FOLHA LEVE OU MÉDIA, 90X210, EXCLUSIVE FECHADURA, FIXAÇÃO COM PREENCHIMENTO TOTAL DE ESPUMA EXPANSIVA - FORNECIMENTO E INSTALAÇÃO. AF_12/2019	UN	11,00	RS 900,65	RS 9.907,15	0,00	RS 0,00	0,00	RS 0,00	RS 9.907,15	0,70%
4.1	90790	SINAPI	KIT DE PORTA-PRONTA DE MADEIRA EM ACABAMENTO MELAMÍNICO BRANCO, FOLHA LEVE OU MÉDIA, 80X210CM, EXCLUSIVE FECHADURA, FIXAÇÃO COM PREENCHIMENTO PARCIAL DE ESPUMA EXPANSIVA - FORNECIMENTO E INSTALAÇÃO. AF_12/2019	UN	10,00	RS 812,05	RS 8.120,50	0,00	RS 0,00	RS 0,00	RS 8.120,50	0,68%
4.2	90788	SINAPI	KIT DE PORTA-PRONTA DE MADEIRA EM ACABAMENTO MELAMÍNICO BRANCO, FOLHA LEVE OU MÉDIA, 60X210CM, EXCLUSIVE FECHADURA, FIXAÇÃO COM PREENCHIMENTO PARCIAL DE ESPUMA EXPANSIVA - FORNECIMENTO E INSTALAÇÃO. AF_12/2019	UN	2,00	RS 785,46	RS 1.570,92	0,00	RS 0,00	RS 0,00	RS 1.570,92	0,11%
4.3	11955	ORSE	Portão em alumínio, na cor branca, completo inclusive rodízios, perfis e fechadura	MF	3,24	RS 340,88	RS 1.104,45	0,00	RS 0,00	RS 0,00	RS 1.104,45	0,08%
4.4	91306	SINAPI	FECHADURA DE EMBUTIR PARA PORTAS INTERNAS, COMPLETA, ACABAMENTO PADRÃO MÉDIO, COM EXECUÇÃO DE FURTO - FORNECIMENTO E INSTALAÇÃO. AF_12/2019	UN	23,00	RS 146,51	RS 3.369,73	0,00	RS 0,00	RS 0,00	RS 3.369,73	0,24%
4.5	12952	ORSE	Porta de vidro temperado, de abrir, duas folhas, 1.8x2.10m, espessura 10mm, inclusive acessórios - Rev 01	UN	1,00	RS 3.640,37	RS 3.640,37	0,00	RS 0,00	RS 0,00	RS 3.640,37	0,28%
4.6			sub total				RS 27.713,12	0,00				1,97%
5.1	94570	SINAPI	JANELAS									
5.2			sub total				RS 4.266,72	0,00				
5.3			SOLEIRAS, VERGAS E CONTRA VERGAS									
5.4	93196	SINAPI	CONTRAVERGA MOLDADA IN LOCO EM CONCRETO PARA VÃOS DE ATÉ 1,5 M DE COMPRIMENTO. AF_03/2016	M	39,6	RS 99,33	RS 3.933,47	0,00	RS 0,00	RS 0,00	RS 3.933,47	0,29%
5.5	93186	SINAPI	VERGA MOLDADA IN LOCO EM CONCRETO PARA JANELAS COM ATÉ 1,5 M DE VÃO. AF_03/2016	M	39,60	RS 102,71	RS 4.067,32	0,00	RS 0,00	RS 0,00	RS 4.067,32	0,29%
5.6	98695	SINAPI	SOLEIRA EM MÁRMORE, LARGURA 15 CM, ESPESSURA 2,0 CM. AF_09/2020	M	36,00	RS 73,77	RS 2.655,72	0,00	RS 0,00	RS 0,00	RS 2.655,72	0,19%
5.7			sub total				RS 10.656,50					0,76%
5.8	11445	ORSE	Gradil tipo mortão, inclusive portão	M2	243,64	RS 345,04	RS 84.065,55	0,00	RS 0,00	RS 0,00	RS 84.065,55	5,86%
5.9	100745	SINAPI	PINTURA COM TINTA ALQUÍDICA DE ACABAMENTO ESMAILTE SINTÉTICO BRILHANTE PULVERIZADA SOBRE SUPERFÍCIES METÁLICAS (EXCETO PERFIL) EXECUTADO EM OBRA. (POR DEMÃO). AF_01/2020_P	M2	487,28	RS 23,92	RS 11.685,74	0,00	RS 0,00	RS 0,00	RS 11.685,74	0,83%
5.10	7640	ORSE	Gradil com portão de correr e/ou abrir, com cantoneira "L" de 2 x 5/16", dobrada (montante), três barras chatas 1 x 5/16" (horizontal) e barras quadradas 3/4"	M2	2,40	RS 530,53	RS 1.273,27	0,00	RS 0,00	RS 0,00	RS 1.273,27	0,09%
5.11			sub total				RS 98.994,50					
5.12	92342	SINAPI	COBERTURA									
5.12			TRAMA DE MADEIRA COMPOSTA POR RIPAS, CAIBROS E TERÇAS PARA TELHADOS DE MANS QUE 2 ÁGUAS PARA TELHA CERÂMICA CAPA-CANAL, INCLUSO TRANSPORTE VERTICAL. AF_07/2019	m²	213,88	RS 112,52	RS 24.085,78	0,00	RS 0,00	RS 0,00	RS 24.085,78	1,71%

Tony Felix A. ...  
Engenharia C /  
CREA-BA: 032.039.177.8

CAMELIA ...  
CREA-BA: 032.039.177.8

5.13	94442	SINAPI	TELHAMENTO COM TELHA CERÂMICA DE ENCAIXE, TIPO ROMANA, COM ATÉ 2 ÁGUAS, INCLUSIVE TRANSPORTE VERTICAL. AF_07/2019	m <sup>2</sup>	213,88	RS 30,61	RS 6.546,87	0,00	RS 0,00	0,00	RS 0,00	RS 0,00	RS 6.546,87	0,46%
5.14	94231	SINAPI	RUFO EM CHAPA DE AÇO GALVANIZADO NÚMERO 24, CORTE DE 25 CM, INCLUSIVE TRANSPORTE VERTICAL. AF_07/2019	M	80,25	RS 68,08	RS 4.689,32	0,00	RS 0,00	0,00	RS 0,00	RS 0,00	RS 4.689,32	0,33%
5.15	8269	ORSE	Calha em chapa de aço galvanizado nº 26, desenvolvimento 86 cm (fundo=32 cm, laterais=15 cm, bordas=12cm)	m	95,70	RS 79,61	RS 17.188,88	0,00	RS 0,00	0,00	RS 0,00	RS 0,00	RS 17.188,88	1,22%
5.16	4449	ORSE	Forro de pvc, em régua de 10 ou 20 cm, aplicado, inclusive estrutura para fixação (perfis em PVC) marca Aratorros ou similar, instalado - Rev.06_10/2021	m2	590,42	RS 86,55	RS 34.589,09	0,00	RS 0,00	0,00	RS 0,00	RS 0,00	RS 34.589,09	2,45%
5.17	98546	SINAPI	IMPERMEABILIZAÇÃO DE SUPERFÍCIE COM MANTA ASFÁLTICA, UMA CAMADA, INCLUSIVE APLICAÇÃO DE PRIMER ASFÁLTICO, E=3MM, AF_06/2018	m <sup>2</sup>	45,08	RS 108,91	RS 4.819,50	0,00	RS 0,00	0,00	RS 0,00	RS 0,00	RS 4.819,50	0,34%
5.18	276	ORSE	Revisão em cobertura com telha cerâmica tipo canal comum, labeiaana ou similar, com reposição de 20% do material	m <sup>2</sup>	430,00	RS 77,20	RS 33.196,00	100,00	RS 7.720,00	100,00	RS 7.720,00	RS 7.720,00	RS 26.476,00	2,35%
5.19	1572	ORSE	Tubo de ligação PVC para saída de vaso sanitário, diâm = 100mm	un	20,00	RS 25,85	RS 517,00	20,00	RS 517,00	20,00	RS 517,00	RS 517,00	RS -	0,04%
5.20	100364	SINAPI	FABRICAÇÃO E INSTALAÇÃO DE MEIA TESOURA DE MADEIRA NÃO APAINElhADA, COM VÃO DE 10 M, PARA TELHA CERÂMICA OU DE CONCRETO, INCLUSIVE IÇAMENTO. AF_07/2019	UN	2,00	RS 3.463,41	RS 6.926,82	0,00	RS 0,00	0,00	RS 0,00	RS 0,00	RS 6.926,82	0,49%
			sub total				RS 132.499,05							9,40%
6.1			REVESTIMENTO											
	87907	SINAPI	CHAPISCO APLICADO EM ALVENARIA (COM PRESENCIA DE VÃOS) E ESTRUTURAS DE CONCRETO DE FACHADA, COM EQUIPAMENTO DE PROJEÇÃO, ARGAMASSA TRAÇO 1:3 COM PREPARO MANUAL. AF_06/2014	m <sup>2</sup>	898,12	RS 8,98	RS 8.085,12	198,09	RS 1.778,84	898,12	RS 8.085,12	RS 8.085,12	RS -	0,57%
6.2	87543	SINAPI	MASSA ÚNICA, PARA RECEBIMENTO DE PINTURA OU CERÂMICA, ARGAMASSA INDUSTRIALIZADA, PREPARO MECÂNICO, APLICADO COM EQUIPAMENTO DE MISTURA E PROJEÇÃO DE 1,5 M3/H EM FACES INTERNAS DE PAREDES, ESPESURA DE 5MM, SEM EXECUÇÃO DE TALISCAS. AF_06/2014	m <sup>2</sup>	898,12	RS 25,17	RS 22.605,68	350,00	RS 8.809,50	748,11	RS 18.829,93	RS 18.829,93	RS 3.775,75	1,60%
6.3	10062	ORSE	Revestimento cerâmico para piso ou parede, 43 x 43 cm, Artelle, linha rivera, cor branca, ou similar, PEI-4, aplicado com argamassa industrializada ac-li, rejuntado, exclusive regularização de base ou emboco	m2	94,21	RS 45,37	RS 4.274,31	0,00	RS 0,00	0,00	RS 0,00	RS 0,00	RS 4.274,31	0,30%
6.4	9674	ORSE	Revestimento cerâmico para piso ou parede, 34 x 46 cm, Elizabeth, linha Linho, cor Branco Brilhante, aplicado com argamassa industrializada ac-li, rejuntado, exclusive regularização de base ou emboco	m <sup>2</sup>	376,32	RS 47,94	RS 18.040,78	0,00	RS 0,00	0,00	RS 0,00	RS 0,00	RS 18.040,78	1,28%
6.5	3653	ORSE	Pastilha cerâmica esmaltada, 5 x 5 cm, marca ATLAS, série metal, - 3G8408, aplicada com argamassa industrializada ac-li, rejuntada, exclusive emboco (ou similar)	m2	537,25	RS 83,52	RS 44.871,12	0,00	RS 0,00	0,00	RS 0,00	RS 0,00	RS 44.871,12	3,48%
6.6	12057	ORSE	Letra em alumínio 45 x 45cm - instalado	un	24,00	RS 208,14	RS 4.995,36	0,00	RS 0,00	0,00	RS 0,00	RS 0,00	RS 4.995,36	0,35%
6.7	12055	ORSE	Letra em alumínio 25 x 25cm - instalado	un	15,00	RS 119,79	RS 1.796,85	0,00	RS 0,00	0,00	RS 0,00	RS 0,00	RS 1.796,85	0,13%
6.8	5057	ORSE	Revestimento metálico em alumínio composto (Aluobond), e=0,3mm, pintura Kaynar 500 composta por seis camadas, inclusive estrutura metálica auxiliar em perfil de viga "U" de 2" - fornecimento e montagem	m <sup>2</sup>	74,36	RS 510,64	RS 37.871,19	0,00	RS 0,00	0,00	RS 0,00	RS 0,00	RS 37.871,19	2,69%
6.9			sub total				RS 142.620,41							10,11%
7.0			PISOS INTERNO E EXTERNO											

**Tony Félix Andrade**  
Engenheiro Civil  
CREA-BA: 052.040/07.8



7.1	10170	ORSE		Piso alta resistência, cor cinza, ø=10mm, aplicado com juntas, polido até o esmeril 400 e encerado, exclusive argamassa de regularização	m <sup>2</sup>	439,21	RS 44,16	RS 19.395,51	0,00	RS 0,00	0,00	RS 0,00	RS 19.395,51	1,35%
7.2	92393	SINAPI		EXECUÇÃO DE PAVIMENTO EM PISO INTERTRAVADO, COM BLOCO SEXTAVADO DE 25 X 25 CM, ESPESSURA 6 CM (LARANJA, AMARELO, GRAFITE, NATURA). AF_12/2015	m <sup>2</sup>	120,25	RS 57,02	RS 6.856,66	0,00	RS 0,00	0,00	RS 0,00	RS 6.856,66	0,19%
7.3	10042	ORSE		Fornecimento e instalação de grama sintética 42mm, alta durabilidade, cor verde, proteção raios UV e luz solar, incluso cola, type, areia tratada, borracha e mão de obra especializada	m <sup>2</sup>	219,47	RS 62,56	RS 13.730,04	0,00	RS 0,00	0,00	RS 0,00	RS 13.730,04	0,9%
7.4	4112	ORSE		Grelha em barras de ferro de 1/2", cruzadas, espaçamento 5cm	M <sup>2</sup>	4,00	RS 165,66	RS 3.067,52	0,00	RS 0,00	0,00	RS 0,00	RS 3.067,52	0,22%
7.5	94992	SINAPI		EXECUÇÃO DE PASSEIO (CALÇADA) OU PISO DE CONCRETO COM CONCRETO MOLDADO IN LOCO, FEITO EM OBRA, ACABAMENTO CONVENCIONAL, ESPESSURA	m <sup>2</sup>	373,87	RS 101,53	RS 37.959,02	173,87	RS 17.653,02	373,87	RS 0,00	RS 37.959,02	2,69%
7.6	12789	ORSE		Rampa padrão para acesso de deficientes a passeio público, em concreto simples Fck=25MPa, desmoldado.	un.	4,00	RS 1.003,29	RS 4.013,16	0,00	RS 0,00	0,00	RS 0,00	RS 4.013,16	0,29%
				sub total				RS 85.021,91						6,03%
8.0				<b>MOVIMENTO DE TERRA</b>										
8.1	96527	SINAPI		ESCAVAÇÃO MANUAL DE VALA PARA VIGA BALDRAME (INCLUINDO ESCAVAÇÃO PARA COLOCAÇÃO DE FÓRMAS).AF_06/2017	m <sup>3</sup>	4,47	RS 125,45	RS 560,76	0,00	RS 0,00	4,47	RS 560,76	RS 560,76	0,04%
8.2	96523	SINAPI		ESCAVAÇÃO MANUAL PARA BLOCO DE COROAMENTO OU SAPATA (INCLUINDO ESCAVAÇÃO PARA COLOCAÇÃO DE FÓRMAS).AF_06/2017	m <sup>3</sup>	26,41	RS 95,81	RS 2.530,34	0,00	RS 0,00	26,41	RS 2.530,34	RS 2.530,34	0,18%
8.3	94342	SINAPI		ATERRO MANUAL DE VALAS COM AREIA PARA ATERRO E COMPACTAÇÃO MECANIZADA.AF_05/2016	m <sup>3</sup>	143,72	RS 109,22	RS 15.697,10	0,00	RS 0,00	143,72	RS 15.697,10	RS 15.697,10	1,11%
				sub total				RS 18.788,20						
9.0				<b>ESTRUTURA EM CONCRETO ARMADO</b>										
9.1				<b>INFRAESTRUTURA</b>										
9.2	94962	SINAPI		CONCRETO MAGRO PARA LASTRO, TRACO 1:4,5:4,5 (EM MASSA SECA DE CIMENTO/ AREIA MÉDIA/ BRITA 1) - PREPARO MECÂNICO COM BETONEIRA 400 L. AF_05/2021	m <sup>3</sup>	1,86	RS 431,04	RS 801,73	0,00	RS 0,00	1,86	RS 801,73	RS 801,73	0,06%
9.3	95952	SINAPI		(COMPOSIÇÃO REPRESENTATIVA) EXECUÇÃO DE ESTRUTURAS DE CONCRETO ARMADO CONVENCIONAL, PARA EDIFICAÇÃO (PRÉDIO). FCK = 25 MPa. AF_01/2017	m <sup>3</sup>	13,20	RS 2.536,68	RS 33.494,18	0,00	RS 0,00	13,20	RS 33.494,18	RS 33.494,18	2,37%
9.4	98557	SINAPI		IMPERMEABILIZAÇÃO DE SUPERFÍCIE COM EMULSÃO ASFÁLTICA, 2 DEMÃOS AF_06/2018	m <sup>2</sup>	74,61	RS 46,75	RS 3.489,02	0,00	RS 0,00	74,61	RS 3.489,02	RS 3.489,02	0,25%
				sub total				RS 37.773,93						
10				<b>SUPERESTRUTURA</b>										
10.01	95952	SINAPI		(COMPOSIÇÃO REPRESENTATIVA) EXECUÇÃO DE ESTRUTURAS DE CONCRETO ARMADO CONVENCIONAL, PARA EDIFICAÇÃO (PRÉDIO). FCK = 25 MPa. AF_01/2017	m <sup>3</sup>	12,04	RS 2.536,68	RS 30.541,63	0,00	RS 0,00	12,04	RS 30.541,63	RS 30.541,63	2,17%
10.02	9904	ORSE		Laje pré-fabricada treliçada com vigota dupla para piso, intereixo 38cm, h=12cm, enchimento em bloco cerâmico h=8cm, inclusive escoramento em madeira e capeamento 4cm.	m <sup>2</sup>	41,00	RS 200,90	RS 8.236,90	0,00	RS 0,00	0,00	RS 0,00	RS 8.236,90	0,59%
				sub total				RS 38.778,53						
11				<b>PINTURA</b>										
11.01	2344	ORSE		Preparo de superfície com lixamento de paredes e tetos	m <sup>2</sup>	762,73	RS 3,66	RS 2.791,59	0,00	RS 0,00	0,00	RS 0,00	RS 2.791,59	0,20%
11.02	88415	SINAPI		APLICAÇÃO MANUAL DE FUNDO SELADOR ACRÍLICO EM PAREDES EXTERNAS DE CASAS. AF_06/2014	m <sup>2</sup>	762,73	RS 3,22	RS 2.455,59	0,00	RS 0,00	0,00	RS 0,00	RS 2.455,59	0,17%

11.03	88495	SINAPI	APLICAÇÃO E LIXAMENTO DE MASSA LÁTEX EM PAREDES, UMA DEMÃO. AF_09/2014	m <sup>2</sup>	762,73	R\$ 11,86	R\$ 9.114,92	0,00	R\$ 0,00	0,00	R\$ 0,00	R\$ 9.114,92	0,05%
11.04	88489	SINAPI	APLICAÇÃO MANUAL DE PINTURA COM TINTA LÁTEX ACRÍLICA EM PAREDES, DUAS DEMÃOS. AF_06/2014	m <sup>2</sup>	762,73	R\$ 14,88	R\$ 11.334,17	0,00	R\$ 0,00	0,00	R\$ 0,00	R\$ 11.334,17	0,80%
11.05	3841	ORSE	Pintura de proteção sobre madeira com aplicação de 02 demãos de verniz SPARKLACK CETOOL (piranga ou similar - R1)	m2	37,42	R\$ 17,66	R\$ 660,84	0,00	R\$ 0,00	0,00	R\$ 0,00	R\$ 660,84	0,05%
11.06	12777	ORSE	Pintura de Letras - letreiro, sobre paredes, com lixamento, aplicação de 01 demão de líquido selador acrílico, 02 demãos de massa acrílica e 02 demãos de tinta pva latex convencional para exteriores	un	150,60	R\$ 16,48	R\$ 2.481,88	0,00	R\$ 0,00	0,00	R\$ 0,00	R\$ 2.481,88	0,18%
12			<b>sub total</b>				<b>R\$ 28.638,10</b>						2,05%
12.01	1200	ORSE	<b>INSTALAÇÕES HIDRÁULICAS</b> Ponto de água fria embutido, c/material pvc rígido soldável Ø 25mm	un	25,00	R\$ 121,92	R\$ 3.048,00	15,00	R\$ 1.828,80	25,00	R\$ 3.048,00	R\$ 3.048,00	0,22%
12.02	1028	ORSE	Tubo pvc rígido soldável marrom p/ água, d = 25 mm (3/4")	m	120,00	R\$ 15,19	R\$ 1.822,80	60,00	R\$ 911,40	120,00	R\$ 1.822,80	R\$ 1.822,80	0,13%
12.03	89412	SINAPI	JOELHO 90 GRAUS, PVC, SOLDÁVEL, DN 25MM, X 3/4" INSTALADO EM RAMAL DE DISTRIBUIÇÃO DE ÁGUA - FORNECIMENTO E INSTALAÇÃO. AF_12/2014	UN	20,00	R\$ 11,46	R\$ 229,00	20,00	R\$ 229,00	20,00	R\$ 229,00	R\$ 229,00	0,02%
12.04	1150	ORSE	Luva de pvc rígido soldável, marrom, diâm = 25mm	un	10,00	R\$ 5,65	R\$ 56,50	10,00	R\$ 56,50	10,00	R\$ 56,50	R\$ 56,50	0,00%
12.05	1168	ORSE	Tê 90º de pvc rígido soldável, marrom, diâm = 25mm	un	10,00	R\$ 10,31	R\$ 103,10	10,00	R\$ 103,10	10,00	R\$ 103,10	R\$ 103,10	0,01%
13			<b>sub total</b>				<b>R\$ 5.259,40</b>						0,37%
13.01	1679	ORSE	<b>ESGOTO</b> Ponto de esgoto com tubo de pvc rígido soldável de Ø 40 mm (lavatórios, mictórios, ralos sifonados, etc...)	un	10,00	R\$ 80,72	R\$ 807,20	5,00	R\$ 103,60	10,00	R\$ 807,20	R\$ 807,20	0,06%
13.02	1683	ORSE	Ponto de esgoto com tubo de pvc rígido soldável de Ø 100 mm (vaso sanitário)	pt	10,00	R\$ 122,88	R\$ 1.228,80	5,00	R\$ 614,40	10,00	R\$ 1.228,80	R\$ 1.228,80	0,09%
13.03	102264	SINAPI	TUBO DE PVC BRANCO PARA REDE COLETORA DE ESGOTO CONDOMINIAL DE PAREDE MACIÇA, DN 100 MM, JUNTA ELÁSTICA - FORNECIMENTO E ASSENTAMENTO. AF_01/2021	M	60,00	R\$ 23,41	R\$ 1.404,60	30,00	R\$ 702,30	60,00	R\$ 1.404,60	R\$ 1.404,60	0,10%
13.04	89857	SINAPI	LUVA DE CORRER, PVC, SERIE NORMAL, ESGOTO PREDIAL, DN 100 MM, JUNTA ELÁSTICA, FORNECIDO E INSTALADO EM SUBCOLETORA AÉREA DE ESGOTO SANITÁRIO. AF_12/2014	UN	10,00	R\$ 31,74	R\$ 317,40	7,00	R\$ 222,18	10,00	R\$ 317,40	R\$ 317,40	0,02%
13.05	1712	ORSE	Fossa séptica pré-moldada, tipo oms, capacidade 50 peesoes (v=3390 litros)	un	1,00	R\$ 2.525,30	R\$ 2.525,30	0,00	R\$ 0,00	0,00	R\$ 0,00	R\$ 2.525,30	0,18%
13.06	98058	SINAPI	FILTRO ANAERÓBIO CIRCULAR, EM CONCRETO PRÉ-MOLDADO, DIÂMETRO INTERNO = 1,10 M, ALTURA INTERNA = 1,50 M, VOLUME ÚTIL: 1140,4 L (PARA 5 CONTRIBUINTES). AF_12/2020	UN	1,00	R\$ 1.763,41	R\$ 1.763,41	0,00	R\$ 0,00	0,00	R\$ 0,00	R\$ 1.763,41	0,13%
13.07	98062	SINAPI	SUMIDOURO CIRCULAR, EM CONCRETO PRÉ-MOLDADO, DIÂMETRO INTERNO = 1,88 M, ALTURA INTERNA = 2,00 M, ÁREA DE INFILTRAÇÃO: 13,1 M² (PARA 5 CONTRIBUINTES). AF_12/2020	UN	1,00	R\$ 3.054,97	R\$ 3.054,97	0,00	R\$ 0,00	0,00	R\$ 0,00	R\$ 3.054,97	0,22%
14			<b>sub total</b>				<b>R\$ 11.121,68</b>						0,79%
14			<b>ACESSÓRIOS</b>										
14.01	C2615	SEINFRA	TUBO PVC PARA DRENO AR CONDICIONADO	M	80,00	R\$ 5,94	R\$ 475,20	0,00	R\$ 0,00	0,00	R\$ 0,00	R\$ 475,20	0,03%
14.02	100866	SINAPI	BARRA DE APOIO RETA, EM AÇO INOX, POLIDO, COMPRIMENTO 60CM, FIXADA NA PAREDE - FORNECIMENTO E INSTALAÇÃO. AF_01/2020	UN	2,00	R\$ 347,02	R\$ 694,04	0,00	R\$ 0,00	0,00	R\$ 0,00	R\$ 694,04	0,05%
14.03	100874	SINAPI	POXADOR PARA PCD, FIXADO NA PORTA - FORNECIMENTO E INSTALAÇÃO. AF_01/2020	UN	2,00	R\$ 347,02	R\$ 694,04	0,00	R\$ 0,00	0,00	R\$ 0,00	R\$ 694,04	0,05%

**Tony Felix Andrade**  
Engenheiro Civil  
CREA-BA: 052.009.677.8

CARRELLA  
OBRAS E SERVIÇOS  
MFRZ - INSTALAÇÕES E SERVIÇOS  
CNPJ: 24.507.844/0001-05



14.04	7180	ORSE	un	2,00	RS 409,38	RS 818,76	0,00	RS 0,00	0,00	RS 0,00	RS 818,76	0,06%
14.05	86932	SINAPI	UN	6,00	RS 514,80	RS 3.088,80	0,00	RS 0,00	0,00	RS 0,00	RS 3.088,80	0,22%
14.06	100848	SINAPI	UN	2,00	RS 527,16	RS 1.054,32	0,00	RS 0,00	0,00	RS 0,00	RS 1.054,32	0,07%
14.07	2105	ORSE	un	1,00	RS 935,21	RS 935,21	0,00	RS 0,00	0,00	RS 0,00	RS 935,21	0,07%
14.08	86933	SINAPI	UN	3,00	RS 396,03	RS 1.188,09	0,00	RS 0,00	0,00	RS 0,00	RS 1.188,09	0,08%
14.09	102609	SINAPI	UN	3,00	RS 848,99	RS 2.546,97	0,00	RS 0,00	0,00	RS 0,00	RS 2.546,97	0,20%
14.10	93441	SINAPI	UN	2,00	RS 949,84	RS 1.899,68	0,00	RS 0,00	0,00	RS 0,00	RS 1.899,68	0,13%
14.11	4773	ORSE	m2	0,70	RS 333,34	RS 233,34	0,00	RS 0,00	0,00	RS 0,00	RS 233,34	0,02%
14.12	86942	SINAPI	UN	2,00	RS 254,13	RS 508,26	0,00	RS 0,00	0,00	RS 0,00	RS 508,26	0,04%
14.13	100860	SINAPI	UN	4,00	RS 91,37	RS 365,48	0,00	RS 0,00	0,00	RS 0,00	RS 365,48	0,03%
15						RS 14.802,19						1,05%
<b>INSTALAÇÕES ELÉTRICAS</b>												
15.01	91924	SINAPI	M	485,00	RS 2,87	RS 1.391,95	0,00	RS 0,00	0,00	RS 0,00	RS 1.391,95	0,10%
15.02	91926	SINAPI	M	570,54	RS 4,13	RS 2.366,39	0,00	RS 0,00	0,00	RS 0,00	RS 2.366,39	0,17%
15.03	91928	SINAPI	M	633,00	RS 6,72	RS 4.253,76	0,00	RS 0,00	0,00	RS 0,00	RS 4.253,76	0,30%
15.04	92984	SINAPI	M	10,00	RS 27,42	RS 274,20	0,00	RS 0,00	0,00	RS 0,00	RS 274,20	0,02%
15.05	93653	SINAPI	UN	2,00	RS 11,72	RS 23,44	0,00	RS 0,00	0,00	RS 0,00	RS 23,44	0,00%
15.06	93655	SINAPI	UN	10,00	RS 13,53	RS 135,30	0,00	RS 0,00	0,00	RS 0,00	RS 135,30	0,01%
15.07	93654	SINAPI	UN	2,00	RS 12,35	RS 24,70	0,00	RS 0,00	0,00	RS 0,00	RS 24,70	0,00%
15.08	101897	SINAPI	UN	1,00	RS 1.031,39	RS 1.031,39	0,00	RS 0,00	0,00	RS 0,00	RS 1.031,39	0,07%

**Tony Felix Andrade**  
Engenheiro C /  
CREA-BA: 052.035.077.8

CAMILA  
ORGANIZADORA DE OBRAS  
EMP. DE ENGENHARIA, ARQUITETURA E OBRAS  
CNPJ: 24.597.344/0001-09

15.08	8894	ORSE	Dispositivo de proteção contra surto de tensão DPS 40kA - 175v	un	4,00	R\$ 65,52	R\$ 262,08	0,00	R\$ 0,00	0,00	R\$ 0,00	R\$ 262,08	0,02%
15.10	9041	ORSE	Dispositivo de proteção contra surto de tensão DPS 60kA - 275v	un	1,00	R\$ 111,01	R\$ 111,01	0,00	R\$ 0,00	0,00	R\$ 0,00	R\$ 111,01	0,01%
15.11	9050	ORSE	Disjuntor termomagnético monopolar 90 A, padrão NEMA (Americano - linha preta), 5KA	un	3,00	R\$ 103,13	R\$ 309,39	0,00	R\$ 0,00	0,00	R\$ 0,00	R\$ 309,39	0,02%
15.12	7997	ORSE	Disjuntor bipolar DR 63 A - Dispositivo residual diferencial, tipo AC, 30MA	un	1,00	R\$ 213,05	R\$ 213,05	0,00	R\$ 0,00	0,00	R\$ 0,00	R\$ 213,05	0,02%
15.13	12228	ORSE	Quadro de distribuição de embutir, em chapa de aço, para até 32 disjuntores, com barramento, padrão DIN, exclusive disjuntores	un	1,00	R\$ 535,07	R\$ 535,07	0,00	R\$ 0,00	0,00	R\$ 0,00	R\$ 535,07	0,04%
15.14	91955	SINAPI	INTERRUPTOR PARALELO (1 MÓDULO), 10A/250V, INCLUINDO SUPORTE E PLACA - FORNECIMENTO E INSTALAÇÃO, AF_12/2015	UN	7,00	R\$ 28,71	R\$ 200,97	0,00	R\$ 0,00	0,00	R\$ 0,00	R\$ 200,97	0,01%
15.15	91959	SINAPI	INTERRUPTOR SIMPLES (2 MÓDULOS), 10A/250V, INCLUINDO SUPORTE E PLACA - FORNECIMENTO E INSTALAÇÃO, AF_12/2015	UN	16,00	R\$ 36,27	R\$ 580,32	0,00	R\$ 0,00	0,00	R\$ 0,00	R\$ 580,32	0,04%
15.16	92000	SINAPI	TOMADA BAIXA DE EMBUTIR (1 MÓDULO), 2P+T 10 A, INCLUINDO SUPORTE E PLACA - FORNECIMENTO E INSTALAÇÃO, AF_12/2015	UN	33,00	R\$ 24,21	R\$ 798,93	0,00	R\$ 0,00	0,00	R\$ 0,00	R\$ 798,93	0,06%
15.17	91993	SINAPI	TOMADA ALTA DE EMBUTIR (1 MÓDULO), 2P+T 20 A, INCLUINDO SUPORTE E PLACA - FORNECIMENTO E INSTALAÇÃO, AF_12/2015	UN	2,00	R\$ 38,92	R\$ 77,84	0,00	R\$ 0,00	0,00	R\$ 0,00	R\$ 77,84	0,01%
15.18	91996	SINAPI	TOMADA MÉDIA DE EMBUTIR (1 MÓDULO), 2P+T 10 A, INCLUINDO SUPORTE E PLACA - FORNECIMENTO E INSTALAÇÃO, AF_12/2015	UN	2,00	R\$ 27,88	R\$ 55,76	0,00	R\$ 0,00	0,00	R\$ 0,00	R\$ 55,76	0,00%
15.19	10793	ORSE	Caixa de passagem pvc 4" x 2", embutir, p/ eletroduto - Rev 01	un	60,00	R\$ 13,99	R\$ 839,40	0,00	R\$ 0,00	0,00	R\$ 0,00	R\$ 839,40	0,06%
15.20	9138	ORSE	Caixa de passagem pvc 4" x 4", sistema "x", com tampa	un	25,00	R\$ 23,76	R\$ 594,00	0,00	R\$ 0,00	0,00	R\$ 0,00	R\$ 594,00	0,04%
15.21	4527	ORSE	Quadro de medição trifásica em Nofil com lente para leitura	un	1,00	R\$ 733,13	R\$ 733,13	0,00	R\$ 0,00	0,00	R\$ 0,00	R\$ 733,13	0,05%
15.22	13176	ORSE	Luminária sobrepor quadrada Led 24W*, 6500K G- Light ou similar	un	50,00	R\$ 100,56	R\$ 5.028,00	0,00	R\$ 0,00	0,00	R\$ 0,00	R\$ 5.028,00	0,35%
15.23	9891	ORSE	Luminária plafonier, sobrepor, em alumínio, com difusor em vidro, p/ lâmpada eletrônica, ref. XP-338, da Xoulux ou similar, completa	un	6,00	R\$ 134,79	R\$ 808,74	0,00	R\$ 0,00	0,00	R\$ 0,00	R\$ 808,74	0,05%
15.24	91836	SINAPI	ELETRODUTO FLEXÍVEL CORRUGADO, PVC, DN 32 MM (1"), PARA CIRCUITOS TERMINAIS, INSTALADO EM FORRO - FORNECIMENTO E INSTALAÇÃO, AF_12/2015	M	365,00	R\$ 72,15	R\$ 4.434,75	0,00	R\$ 0,00	165,00	R\$ 2.047,75	R\$ 2.430,00	0,31%
15.25	96986	SINAPI	HASTE DE ATERRAMENTO 3/4" PARA SPDA - FORNECIMENTO E INSTALAÇÃO, AF_12/2017	UN	3,00	R\$ 144,49	R\$ 433,47	0,00	R\$ 0,00	0,00	R\$ 0,00	R\$ 433,47	0,03%
16			<b>sub total</b>				<b>R\$ 25.506,98</b>						<b>1,81%</b>
16.01	COTAÇÃO 08	Próprio	<b>RESERVATÓRIO SUBTERRÂNEO</b>										
16.01	89488	SINAPI	RESERVATÓRIO EM POLICARBONATO DE 15000 LITROS	UN	1,00	R\$ 10.182,25	R\$ 10.182,25	0,00	R\$ 0,00	0,00	R\$ 0,00	R\$ 10.182,25	0,72%
16.02	9399	ORSE	ALVENARIA DE BLOCOS DE CONCRETO ESTRUTURAL 14X19X29 CM, (ESPESURA 14 CM) FKH = 14,0 MPa, PARA PAREDES COM ÁREA LÍQUIDA MAIOR OU IGUAL A 6M², COM VÃOS, UTILIZANDO COLHER DE PEDREIRO, AF_12/2014	m²	42,00	R\$ 122,34	R\$ 5.138,28	0,00	R\$ 0,00	0,00	R\$ 0,00	R\$ 5.138,28	0,35%
16.03	9399	ORSE	Concreto simples fabricado na obra, fck=25 mpa, lançado e adensado	m³	1,23	R\$ 634,37	R\$ 780,28	0,00	R\$ 0,00	0,00	R\$ 0,00	R\$ 780,28	0,06%

  
**Tony Felix Andrade**  
 Engenheiro Civil  
 CREA-BA: 052.009.677.8

CARILLA  
 CREA-BA: 052.009.677.8  
 Nº2 QUANTO ÀS C.É.É.É.É.É.É.  
 CNPJ: 24.507.344/0001-96

16.04	9904	ORSE	Laje pré-fabricada treliçada com vigota dupla para piso, intereixo 38cm, h=12cm, enchimento em bloco cerâmico h=8cm, inclusive escoramento em madeira e capeamento 4cm.	m <sup>2</sup>	12,25	RS 200,90	RS 2.461,03	0,00	RS 0,00	0,00	RS 0,00	RS 2.461,03	0,17%
16.05	102111	SINAPI	BOMBA CENTRÍFUGA, MONOFÁSICA, 0.5 CV OU 0.49 HP, HM 6 A 20 M, Q 1,2 A 8,3 M <sup>3</sup> /H - FORNECIMENTO E INSTALAÇÃO. AF_12/2020	UN	1,00	RS 771,37	RS 771,37	0,00	RS 0,00	0,00	RS 0,00	RS 771,37	0,05%
16.06	102288	SINAPI	ESCAVAÇÃO MECANIZADA DE VALA COM PROF. DE 3,0 M ATÉ 4,5 M (MÉDIA MONTANTE E SUSANTE/UMA COMPOSIÇÃO POR TRECHO), ESCAVADEIRA (1,2 M3), LARG. DE 1,5 M A 2,5 M, EM SOLO MOLE, EM LOCAIS COM ALTO NÍVEL DE INTERFERÊNCIA. AF_02/2021	m <sup>3</sup>	27,00	RS 12,53	RS 338,31	0,00	RS 0,00	0,00	RS 0,00	RS 338,31	0,07%
16.07			sub total				RS 19.674,51						1,40%
16.08			<b>MOVIMENTO DE TERRA</b>										
16.09	94342	SINAPI	ATERRO MANUAL DE VALAS COM AREIA PARA ATERRO E COMPACTAÇÃO MECANIZADA. AF_05/2016	m <sup>3</sup>	336,15	RS 108,22	RS 36.714,30	0,00	RS 0,00	138,15	RS 14.870,30	RS 21.844,00	2,60%
16.10	100577	SINAPI	REGULARIZAÇÃO E COMPACTAÇÃO DE SUBLEITO DE SOLO PREDOMINANTEMENTE ARENOSO. AF_11/2019	m <sup>2</sup>	2.241,00	RS 1,27	RS 2.846,07	0,00	RS 0,00	0,00	RS 0,00	RS 2.846,07	0,20%
16.11	98525	SINAPI	LIMPEZA MECANIZADA DE CAMADA VEGETAL, VERDEGÃO E PEQUENAS ÁRVORES (DIÂMETRO DE TRONCO MENOR QUE 0,20 M), COM TRATOR DE ESTERIAS. AF_05/2018	m <sup>2</sup>	2.241,00	RS 0,45	RS 1.008,45	0,00	RS 0,00	0,00	RS 0,00	RS 1.008,45	0,07%
17			sub total				RS 40.568,32						
17			<b>PISOS E PLANTAS</b>										
17.01	93681	SINAPI	EXECUÇÃO DE PÁTIO/ESTACIONAMENTO EM PISO INTERTRAVADO, COM BLOCO RETANGULAR COLORIDO DE 20 X 10 CM, ESPESURA 8 CM. AF_12/2015	m <sup>2</sup>	784,27	RS 79,16	RS 62.082,81	0,00	RS 0,00	0,00	RS 0,00	RS 62.082,81	4,40%
17.02	92398	SINAPI	EXECUÇÃO DE PÁTIO/ESTACIONAMENTO EM PISO INTERTRAVADO, COM BLOCO RETANGULAR COR NATURAL DE 20 X 10 CM, ESPESURA 8 CM. AF_12/2015	m <sup>2</sup>	248,73	RS 73,77	RS 18.348,81	0,00	RS 0,00	0,00	RS 0,00	RS 18.348,81	1,30%
17.03	94276	SINAPI	ASSENTAMENTO DE GUIA (MEIO-FIO) EM TRECHO CURVO, CONFECCIONADA EM CONCRETO PRÉ-FABRICADO, DIMENSÕES 100X15X13X20 CM (COMPRIMENTO X BASE INFERIOR X BASE SUPERIOR X ALTURA), PARA ORGANIZAÇÃO INTERNA DE EMPREENDIMENTOS.	M	48,00	RS 46,88	RS 2.250,24	0,00	RS 0,00	0,00	RS 0,00	RS 2.250,24	0,16%
17.04	94275	SINAPI	ASSENTAMENTO DE GUIA (MEIO-FIO) EM TRECHO RETO, CONFECCIONADA EM CONCRETO PRÉ-FABRICADO, DIMENSÕES 100X15X13X20 CM (COMPRIMENTO X BASE INFERIOR X BASE SUPERIOR X ALTURA), PARA ORGANIZAÇÃO INTERNA DE EMPREENDIMENTOS.	M	530,00	RS 42,51	RS 22.530,30	0,00	RS 0,00	0,00	RS 0,00	RS 22.530,30	1,60%
17.05	94992	SINAPI	EXECUÇÃO DE PASSEIO (CALÇADA) OU PISO DE CONCRETO COM CONCRETO MOLDADO IN LOCO, FEITO EM OBRA, ACABAMENTO CONVENCIONAL, ESPESURA 6 CM, ARMADO. AF_07/2016	m <sup>2</sup>	298,00	RS 101,53	RS 30.255,94	0,00	RS 0,00	88,00	RS 9.949,94	RS 20.306,00	2,15%
17.06	2235	ORSE	Fornecimento e instalação de Piso de borracha para playground	m <sup>2</sup>	298,00	RS 107,61	RS 32.087,78	0,00	RS 0,00	0,00	RS 0,00	RS 32.087,78	2,27%
17.07	10234	ORSE	Grama esmeralda em placas, fornecimento e plantio	m <sup>2</sup>	662,82	RS 23,21	RS 15.384,05	0,00	RS 0,00	0,00	RS 0,00	RS 15.384,05	1,09%
17.08	2394	ORSE	Fornecimento e espalhamento de terra vegetal preparada	m <sup>3</sup>	66,28	RS 99,77	RS 6.612,76	0,00	RS 0,00	0,00	RS 0,00	RS 6.612,76	0,47%
17.09	7664	ORSE	Fornecimento e espalhamento de terra vegetal preparada	un	10,00	RS 82,22	RS 822,20	0,00	RS 0,00	0,00	RS 0,00	RS 822,20	0,06%
17.10	7628	ORSE	Planta - Sibipiruna (caesalpinia peltophoroides), fornecimento e plantio	un	6,00	RS 87,24	RS 523,44	0,00	RS 0,00	0,00	RS 0,00	RS 523,44	0,03%
17.11	8851	ORSE	Planta - Pata de vaca (saubhinia forticata), h=2,00m, fornecimento e plantio	un	4,00	RS 181,29	RS 725,16	0,00	RS 0,00	0,00	RS 0,00	RS 725,16	0,05%
17.12	8760	ORSE	Planta - Palmeira Arca (alt=L00m), fornecimento e plantio	un	4,00	RS 152,33	RS 609,32	0,00	RS 0,00	0,00	RS 0,00	RS 609,32	0,04%
17.13	8815	ORSE	Fornecimento e plantio de palmeira rabo de petre, h=3m	un	24,00	RS 994,76	RS 23.874,24	0,00	RS 0,00	0,00	RS 0,00	RS 23.874,24	1,60%
17.14	7634	ORSE	Planta - Ipê amarelo de jardim (tucuma stans), fornecimento e plantio	un	1,00	RS 76,07	RS 76,07	0,00	RS 0,00	0,00	RS 0,00	RS 76,07	0,01%

**Tony Felix A. Brito**  
Engenheiro C.  
CREA-BA: 052.068.17.8

CAVALARI  
CONSTRUTORA S/A  
RUA CARLOS DE ALMEIDA, 100  
CASA 24 - 507 - 34.100-019

17.15	9307	ORSE	Planta - Heliconia Rostrata, fornecimento e plantio	un	8,00	RS 64,98	RS 519,84	0,00	RS 0,00	RS 0,00	0,00	RS 0,00	RS 519,84	0,04%
17.16	11156	ORSE	planta - murta	un	24,00	RS 66,34	RS 1.640,16	0,00	RS 0,00	RS 0,00	0,00	RS 0,00	RS 1.640,16	0,12%
			sub total				RS 218.293,12							15,48%
18			<b>PERGOLADO</b>											
18.01	95956	SINAPI	(COMPOSIÇÃO REPRESENTATIVA) EXECUÇÃO DE ESTRUTURAS DE CONCRETO ARMADO, PARA EDIFICAÇÃO HABITACIONAL UNIFAMILIAR TERREA (CASA EM EMPREENDIMENTOS), FCK = 25 MPA. AF_01/2017	m²	3,91	RS 2.821,82	RS 11.033,32	0,00	RS 0,00	RS 0,00	0,00	RS 0,00	RS 11.033,32	0,79%
18.02	7796	ORSE	Madeiramento em massaranduba/madeira de lei, serrada 5cm x 5cm	m	380,00	RS 21,22	RS 8.063,60	0,00	RS 0,00	RS 0,00	0,00	RS 0,00	RS 8.063,60	0,57%
18.03	89465	SINAPI	ALVENARIA DE BLOCOS DE CONCRETO ESTRUTURAL, 14X19X29 CM, (ESPESURA 14 CM) FBK = 14,0 MPA, PARA PAREDES COM ÁREA LÍQUIDA MAIOR OU IGUAL A 6M², SEM VÃOS, UTILIZANDO PALHETA. AF_12/2014	m²	5,10	RS 98,17	RS 500,67	0,00	RS 0,00	RS 0,00	0,00	RS 0,00	RS 500,67	0,04%
18.04	7796	ORSE	Madeiramento em massaranduba/madeira de lei, serrada 2,5cm x 10cm	m	38,50	RS 21,22	RS 816,97	0,00	RS 0,00	RS 0,00	0,00	RS 0,00	RS 816,97	0,06%
18.05	87907	SINAPI	CHAPISCO APLICADO EM ALVENARIA (COM PRESENCIA DE VÃOS) E ESTRUTURAS DE CONCRETO DE FACHADA, COM EQUIPAMENTO DE PROJEÇÃO, ARGAMASSA TRAÇO 1:3 COM PREPARO MANUAL. AF_06/2014	m²	10,20	RS 8,88	RS 91,60	0,00	RS 0,00	RS 0,00	0,00	RS 0,00	RS 91,60	0,01%
18.06	87543	SINAPI	MASSA ÚNICA, PARA RECEBIMENTO DE PINTURA OIL CERÂMICA, ARGAMASSA INDUSTRIALIZADA, PREPARO MECÂNICO, APLICADO COM EQUIPAMENTO DE MISTURA E PROJEÇÃO DE 1,5 M3/H EM FACES INTERNAS DE PAREDES, ESPESURA DE 5MM, SEM EXECUÇÃO DE TALISCAS. AF_06/2014	m²	10,20	RS 26,17	RS 266,73	0,00	RS 0,00	RS 0,00	0,00	RS 0,00	RS 266,73	0,02%
18.07	88489	SINAPI	APLICAÇÃO MANUAL DE PINTURA COM TINTA LÁTEX ACRÍLICA EM PAREDES, DUAS DEMÃOS. AF_06/2014	m²	31,00	RS 14,86	RS 460,86	0,00	RS 0,00	RS 0,00	0,00	RS 0,00	RS 460,86	0,03%
18.08	88495	SINAPI	APLICAÇÃO E LIXAMENTO DE MASSA LÁTEX EM PAREDES, UMA DEMÃO. AF_06/2014	m²	31,00	RS 11,95	RS 370,45	0,00	RS 0,00	RS 0,00	0,00	RS 0,00	RS 370,45	0,03%
18.09	3841	ORSE	Pintura de proteção sobre madeira com aplicação de 02 demãos de verniz SPARLACK CETOL. Ipiranga ou similar - R1	m2	43,00	RS 17,66	RS 759,38	0,00	RS 0,00	RS 0,00	0,00	RS 0,00	RS 759,38	0,05%
			sub total				RS 22.393,37	0,00						1,59%
19			<b>PERGOLADO HEXAGONAL</b>											
19.01	11114	ORSE	Fornecimento e assentamento de peças de eucalipto tratado, d=7 a 10cm	m	137,22	RS 37,88	RS 5.197,89	0,00	RS 0,00	RS 0,00	0,00	RS 0,00	RS 5.197,89	0,37%
19.02	95956	SINAPI	(COMPOSIÇÃO REPRESENTATIVA) EXECUÇÃO DE ESTRUTURAS DE CONCRETO ARMADO, PARA EDIFICAÇÃO HABITACIONAL UNIFAMILIAR TERREA (CASA EM EMPREENDIMENTOS), FCK = 25 MPA. AF_01/2017	m³	0,54	RS 2.821,22	RS 1.523,46	0,00	RS 0,00	RS 0,00	0,00	RS 0,00	RS 1.523,46	0,11%
19.03	2920	ORSE	Fornecimento de parafuso cabeça quadrada 16 x 550mm	un	72,00	RS 23,34	RS 1.680,48	0,00	RS 0,00	RS 0,00	0,00	RS 0,00	RS 1.680,48	0,12%
19.04	3841	ORSE	Pintura de proteção sobre madeira com aplicação de 02 demãos de verniz SPARLACK CETOL. Ipiranga ou similar - R1	m2	32,00	RS 17,66	RS 565,72	0,00	RS 0,00	RS 0,00	0,00	RS 0,00	RS 565,72	0,04%
			sub total				RS 8.966,95	0,00						0,64%
20			<b>BRINQUEDOTECA</b>											
20.01	11114	ORSE	Fornecimento e assentamento de peças de eucalipto tratado, (d=7 a 10cm)	m	595,00	RS 37,88	RS 22.159,80	0,00	RS 0,00	RS 0,00	0,00	RS 0,00	RS 22.159,80	1,57%
20.02	3841	ORSE	Pintura de proteção sobre madeira com aplicação de 02 demãos de verniz SPARLACK CETOL. Ipiranga ou similar - R1	m2	90,00	RS 17,66	RS 1.589,40	0,00	RS 0,00	RS 0,00	0,00	RS 0,00	RS 1.589,40	0,11%
20.03	9160	ORSE	Brinquedo - Gira-gira (carrossel Ø=1,70m), em tubo de ferro galvanizado de 1 1/2" e assento em chapa galvanizada e=1/4", sergipark ou similar	un	1,00	RS 3.935,68	RS 3.935,68	0,00	RS 0,00	RS 0,00	0,00	RS 0,00	RS 3.935,68	0,28%
20.04	13062	ORSE	Brinquedo - Balanço Duplo, modelo M117, da Lúdico Brinquedos Inteligentes ou similar	un	1,00	RS 2.086,72	RS 2.086,72	0,00	RS 0,00	RS 0,00	0,00	RS 0,00	RS 2.086,72	0,15%
20.05	13086	ORSE	Brinquedo - Gangorra Dupla, modelo M119, da Lúdico Brinquedos Inteligentes ou similar	un	2,00	RS 1.778,79	RS 3.557,58	0,00	RS 0,00	RS 0,00	0,00	RS 0,00	RS 3.557,58	0,25%
20.06	11098	ORSE	Brinquedo - Play ground	un	1,00	RS 12.321,31	RS 12.321,31	0,00	RS 0,00	RS 0,00	0,00	RS 0,00	RS 12.321,31	0,97%

21	SUB TOTAL										3,24%	
ENTRADA E BANCOS												
21.01	5057	ORSE	Revestimento metálico em alumínio composto (Alucobond), e=0,3mm, pintura Kaynar 500 composta por seis camadas, inclusive estrutura metálica auxiliar em perfil de viga "U" de 2" - fornecimento e montagem	m <sup>2</sup>	38,00	RS 510,64	RS 19.404,32	0,00	RS 0,00	RS 0,00	RS 19.404,32	1,35%
21.02	2411	ORSE	Banco com encaixe, compr=1,50m, largura=30cm, pé de ferro fundido e com 10 réguas de madeira, inclusive pintura	un	13,00	RS 1.111,74	RS 14.452,62	0,00	RS 0,00	RS 0,00	RS 14.452,62	1,02%
21.03	10536	ORSE	Lixeira em fibra de vidro, com capacidade 50l, com suporte (poste), FIOBERGLASS, REF. CLPDI085 ou similar	un	18,00	RS 338,11	RS 6.049,98	0,00	RS 0,00	RS 0,00	RS 6.049,98	0,43%
			<b>sub total</b>				<b>RS 39.906,92</b>	0,00				<b>2,83%</b>
22	ILUMINAÇÃO											
22.01	11995	ORSE	Luminária em LED para iluminação pública, 50W, bivolt, Seio A, Imetro, corpo em alumínio In/PP 0,97, prot. DPS 10kv, IP66, IK09, Temp. cor 5000k, IRC= ou 70%, v. útil 50.000h, 130 lm/w.gar.5 anos, modelo GL216 G-light ou similar - Rev.01	un	10,00	RS 1.062,49	RS 10.624,90	0,00	RS 0,00	RS 0,00	RS 10.624,90	0,75%
22.02	9663	ORSE	Poste de aço galvanizado a fogo SRP - 800/100 - 5030-J-GF: cábulo contínuo reto, diâmetro superior de 60,3mm, cilindro da base 114,3mm, altura total 10m, com base de fixação, Shomet iluminação ou similar	un	5,00	RS 2.184,17	RS 10.920,85	0,00	RS 0,00	RS 0,00	RS 10.920,85	0,77%
22.03	7269	ORSE	Poste de aço galvanizado cônico contínuo reto, diâmetro superior 60mm, diâmetro da base 115mm, altura total 5m, Compost ref. Sêpe 00057/classe 60 do Compost ou similar	un	23,00	RS 1.663,39	RS 38.257,97	0,00	RS 0,00	RS 0,00	RS 38.257,97	2,71%
22.04	11994	ORSE	Luminária em LED para iluminação pública, 30W, bivolt, Seio A, Imetro, corpo em alumínio In/PP 0,97, prot. DPS 10kv, IP66, IK09, Temp. cor 5000k, IRC= ou 70%, v. útil 50.000h, 120 lm/w.gar.5 anos, modelo GL216 G-light ou similar - Rev.01	un	46,00	RS 628,90	RS 28.975,40	0,00	RS 0,00	RS 0,00	RS 28.975,40	2,05%
22.05	91864	SINAPI	ELETRODUTO RÍGIDO ROSCÁVEL, PVC, DN 32 MM (1"), PARA CIRCUITOS TERMINAIS, INSTALADO EM FORRO - FORNECIMENTO E INSTALAÇÃO, AF_12/2015	M	435,00	RS 15,57	RS 6.772,95	0,00	RS 0,00	RS 0,00	RS 6.772,95	0,48%
22.06	101560	SINAPI	CABO DE COBRE FLEXÍVEL ISOLADO, 10 MM <sup>2</sup> , 0,6/1,0 KV, PARA REDE ÁEREA DE DISTRIBUIÇÃO DE ENERGIA ELÉTRICA DE BAIXA TENSÃO - FORNECIMENTO E INSTALAÇÃO, AF_07/2020	M	870,00	RS 10,76	RS 9.361,20	0,00	RS 0,00	RS 0,00	RS 9.361,20	0,66%
22.07	91934	SINAPI	CABO DE COBRE FLEXÍVEL ISOLADO, 16 MM <sup>2</sup> , ANTI-CHAMA 450/750 V, PARA CIRCUITOS TERMINAIS - FORNECIMENTO E INSTALAÇÃO, AF_12/2015	M	20,00	RS 23,08	RS 461,20	0,00	RS 0,00	RS 0,00	RS 461,20	0,03%
22.08	8075	ORSE	Caixa de passagem em alvenaria de tijolos maciços esp. = 0,12m, dim. int. = 0,30 x 0,30 x 0,30m	un	23,00	RS 135,23	RS 3.110,29	0,00	RS 0,00	RS 0,00	RS 3.110,29	0,22%
22.09	13148	ORSE	Refletor Slim LED 100W, iluminação do letreiro	un	10,00	RS 172,09	RS 1.720,90	0,00	RS 0,00	RS 0,00	RS 1.720,90	0,12%
			<b>sub total</b>				<b>RS 140.205,66</b>	0,00				<b>7,82%</b>
23	QUADRA EXISTENTE											
23.01	41595	SINAPI	PINTURA ACRILICA DE FAIXAS DE DEMARCAÇÃO EM QUADRA POLIESPORTIVA, 5 CM DE LARGURA	M	175,00	RS 13,70	RS 2.397,56	0,00	RS 0,00	RS 0,00	RS 2.397,56	0,17%
23.02	C1910	SEINFRA	PINTURA P/PISO À BASE LATEX ACRÍLICO, TIPO "NOVACOR"	m <sup>2</sup>	924,00	RS 25,26	RS 23.340,24	0,00	RS 0,00	RS 0,00	RS 23.340,24	1,66%
23.03	2306	ORSE	Pintura de acabamento com aplicação de 02 demãos de esmalte sintético sobre superfícies metálicas - R1	m <sup>2</sup>	458,80	RS 20,37	RS 9.345,76	0,00	RS 0,00	RS 0,00	RS 9.345,76	0,66%
23.04	3857	ORSE	Pintura de acabamento com aplicação de 01 demão de tinta PVA latex para interiores/exteriores - cores especiais misturadas em máquina, tons fortes (laranja, vermelho, mostarda, verde limão, etc)	m <sup>2</sup>	245,00	RS 8,88	RS 2.175,60	0,00	RS 0,00	RS 0,00	RS 2.175,60	0,15%
23.05	94570	SINAPI	JANELA DE ALUMÍNIO DE CORRER COM 2 FOLHAS PARA VIDROS, COM VIDROS, BATENTE, ACABAMENTO COM ACETATO OU BRILHANTE E FERRAGENS, EXCLUSIVE ALIZAR E CONTRAMARCO, FORNECIMENTO E INSTALAÇÃO, AF_12/2019	m <sup>2</sup>	0,50	RS 237,04	RS 118,52	0,00	RS 0,00	RS 0,00	RS 118,52	0,01%
23.06	09	Próprio	Refletores 400w Led Osram Ip66 Campo Quadra Futebol	un	20,00	RS 389,80	RS 7.796,00	0,00	RS 0,00	RS 0,00	RS 7.796,00	0,52%

**Tony Felix Andrade**  
Engenheiro C-4  
CREA-BA: 052.066.677.8

CASILLA  
CASA DE REGISTRO DE EMPRESAS  
MF-2 (CASA DE REGISTRO DE EMPRESAS)  
CNPJ: 24.207.344/0001-95

23.07	88264	SINAPI	ELETRICISTA COM ENCARGOS COMPLEMENTARES	H	20,00	R\$ 35,67	R\$ 713,40	0,00	R\$ 0,00	0,00	R\$ 0,00	R\$ 0,00	R\$ 713,40	0,05%
			sub total				R\$ 415,489,08	0,00						3,23%
24			LIMPEZA GERAL											
24.01	2450	ORSE	Limpeza geral	m <sup>2</sup>	4,260,00	R\$ 2,21	R\$ 9,414,60	0,00	R\$ 0,00	0,00	R\$ 0,00	R\$ 0,00	R\$ 9,414,60	0,67%
24.02	3167	ORSE	Placa de inauguração de obra em alumínio 0,60 x 0,80 m	un	1,00	R\$ 1,863,32	R\$ 1,863,32	0,00	R\$ 0,00	0,00	R\$ 0,00	R\$ 0,00	R\$ 1,863,32	0,13%
			sub total				R\$ 11,277,92							0,80%
			<b>Total</b>				<b>R\$ 1.410.047,32</b>		<b>R\$ 64.967,90</b>		<b>R\$ 319.755,10</b>	<b>R\$ 1.090.292,72</b>		<b>77,92%</b>

  
**Tony Felix Andrade**  
 Engenheiro Civil  
 CREA-BA: 052.009.677.8

CAMILLA  
 CREA-BA  
 MFC/CONTABILIDADE  
 CNPJ: 24.507.349/0001-05



RELATÓRIO FOTOGRÁFICO 2ª MEDIÇÃO – CONTRATAÇÃO DE EMPRESA DE ENGENHARIA PARA EXECUÇÃO DE OBRA DE REFORMA E AMPLIAÇÃO DA ESCOLA MARCOLINO XAVIER NO MUNICÍPIO DE SANTALUZ/BA.

DATA	MUNICÍPIO	EMPREENDIMENTO
28/02/2023	Santaluz	Construção e Reforma Escola Marcolino Xavier



Foto 01 – TAPUME COM TELHA METÁLICA.



Foto 02 – Ponto de esgoto com tubo de PVC rígido soldável de Ø 100 mm.

  
Tony Felix Andrade  
Engenheiro Civil  
REA-BA: 052.069.6778

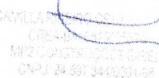
  
PREFEITURA MUNICIPAL DE SANTALUZ-BA  
SECRETARIA DE INFRAESTRUTURA

Estado da Bahia  
PREFEITURA MUNICIPAL DE SANTALUZ-BA  
SECRETARIA DE INFRAESTRUTURA



DATA	MUNICIPIO	EMPREENDIMENTO
28/02/2023	Santaluz	Construção e Reforma Escola Marcolino Xavier



Foto 03 – Ponto de esgoto com tubo de PVC rígido soldável de Ø 100 mm.



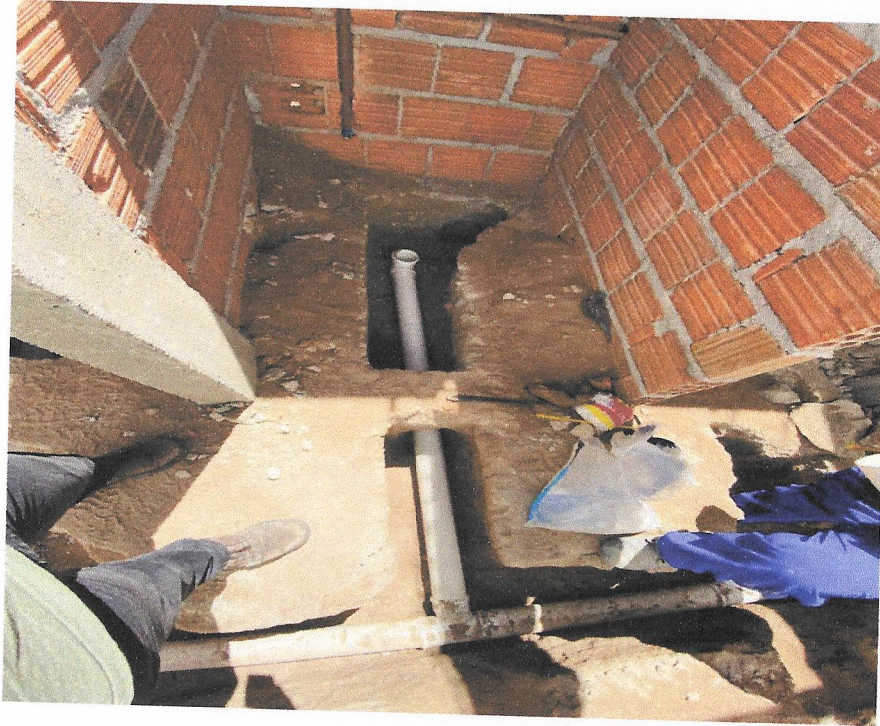

Foto 04 – Ponto de esgoto com tubo de PVC rígido soldável de Ø 100 mm.

**Tony Felix Andrade**  
Engenheiro Civil  
CREA-BA: 052.069.677.8

  
CARILVAZ DE OLIVEIRA  
SECRETARIA DE INFRAESTRUTURA  
CNPJ: 24.537.344/0001-08

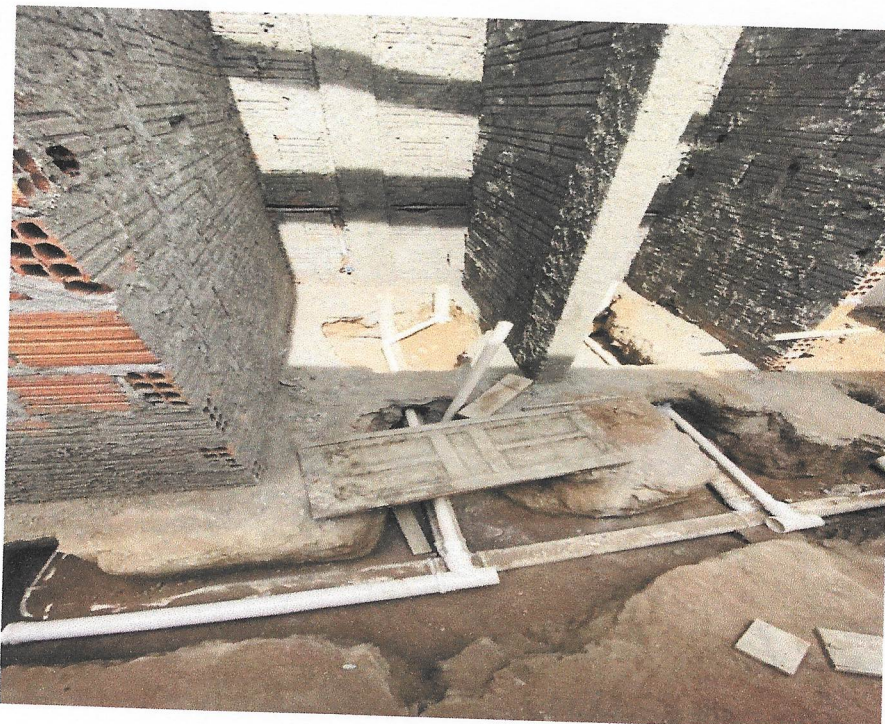

Estado da Bahia  
PREFEITURA MUNICIPAL DE SANTALUZ-BA  
SECRETARIA DE INFRAESTRUTURA



DATA	MUNICIPIO	EMPREENHIMENTO
28/02/2023	Santaluz	Construção e Reforma Escola Marcolino Xavier



Foto 05 – EXECUÇÃO DE PASSEIO (CALÇADA) OU PISO DE CONCRETO COM CONCRETO MOLDADO IN LOCO



Foto 06 – EXECUÇÃO DE PASSEIO (CALÇADA) OU PISO DE CONCRETO COM CONCRETO MOLDADO IN LOCO

*Tony Felix Andrade*  
Engenheiro Civil  
CREA-BA: 052.069.677.8

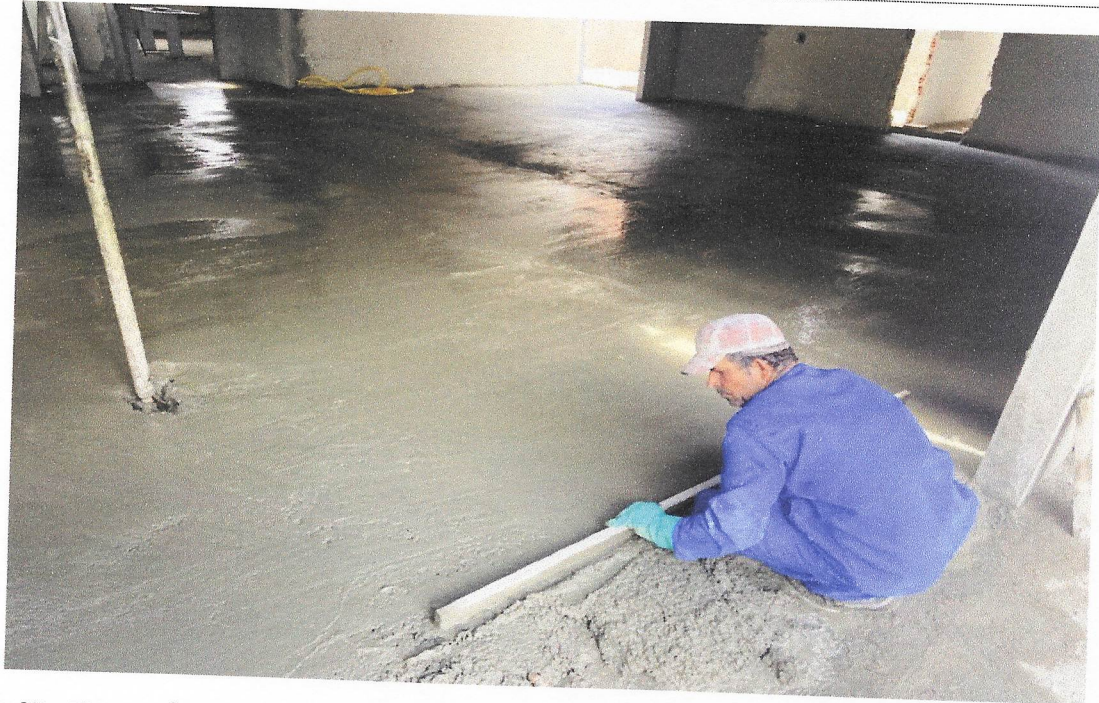
*CAMILA...*  
PROJ...  
MP2 CONSTRUÇÕES E OBRAS  
CNPJ: 24.991.344/0001-05



Foto 07- EXECUÇÃO DE PASSEIO (CALÇADA) OU PISO DE CONCRETO COM CONCRETO MOLDADO IN LOCO



*Andrade*  
**Tony Felix Andrade**  
Engenheiro Civil  
CREA-BA: 052.069.877.8

Foto 08 — MASSA ÚNICA, PARA RECEBIMENTO DE PINTURA OU CERÂMICA, ARGAMASSA INDUSTRIALIZADA, PREPARO MECÂNICO.

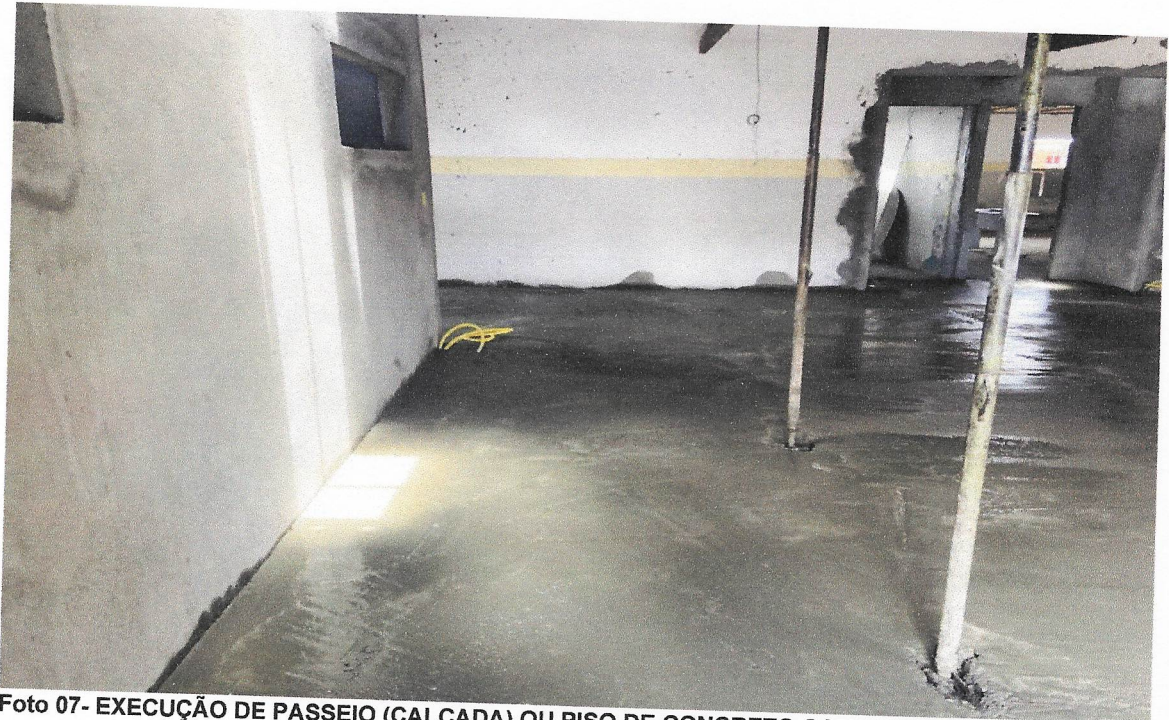
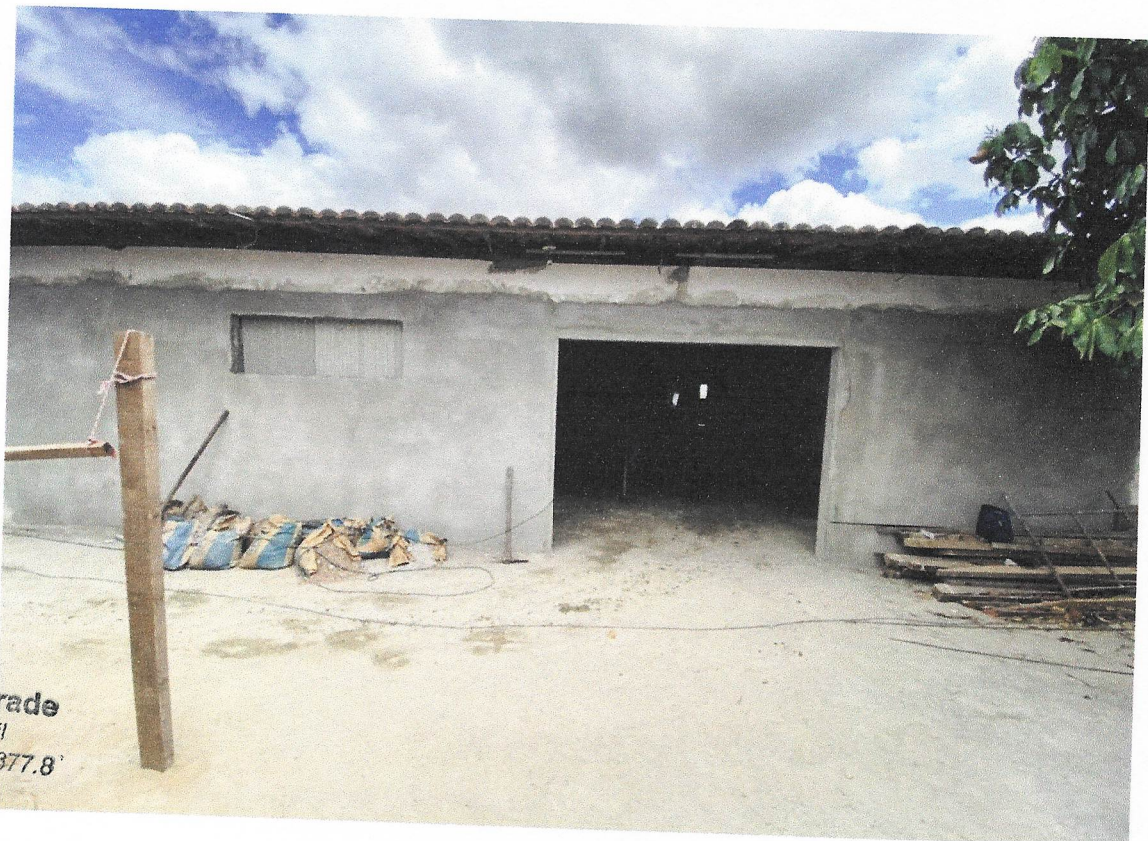
*Camilla*  
CAMILA  
CREA-BA: 052.069.877.8  
MP2 CONSTRUTORA S/A  
CNPJ: 24.301.344/0001-85

Estado da Bahia  
PREFEITURA MUNICIPAL DE SANTALUZ-BA  
SECRETARIA DE INFRAESTRUTURA



DATA	MUNICIPIO	EMPREENDIMENTO
28/02/2023	Santaluz	Construção e Reforma Escola Marcolino Xavier



Foto 09 – Revisão em cobertura com telha cerâmica tipo canal comum, Itabaiana ou similar, com reposição de 20% do material.



Foto 10 – Revisão em cobertura com telha cerâmica tipo canal comum, Itabaiana ou similar, com reposição de 20% do material

*And*  
**Tony Felix Andrade**  
Engenheiro Civil  
CREA-BA: 052.069.677-01



Foto 11 -- Revisão em cobertura com telha cerâmica tipo canal comum, Itabaiana ou similar, com reposição de 20% do material



Foto 12 – Execução de alvenaria (Platibanda)

CAMILLA  
ENGENHEIRA  
MPO 15.0431-7/2013  
CNPJ 24.591.340/0001-05

  
**Tony Felix Andrade**  
Engenheiro Civil  
CREA-BA: 052.069.677.8'

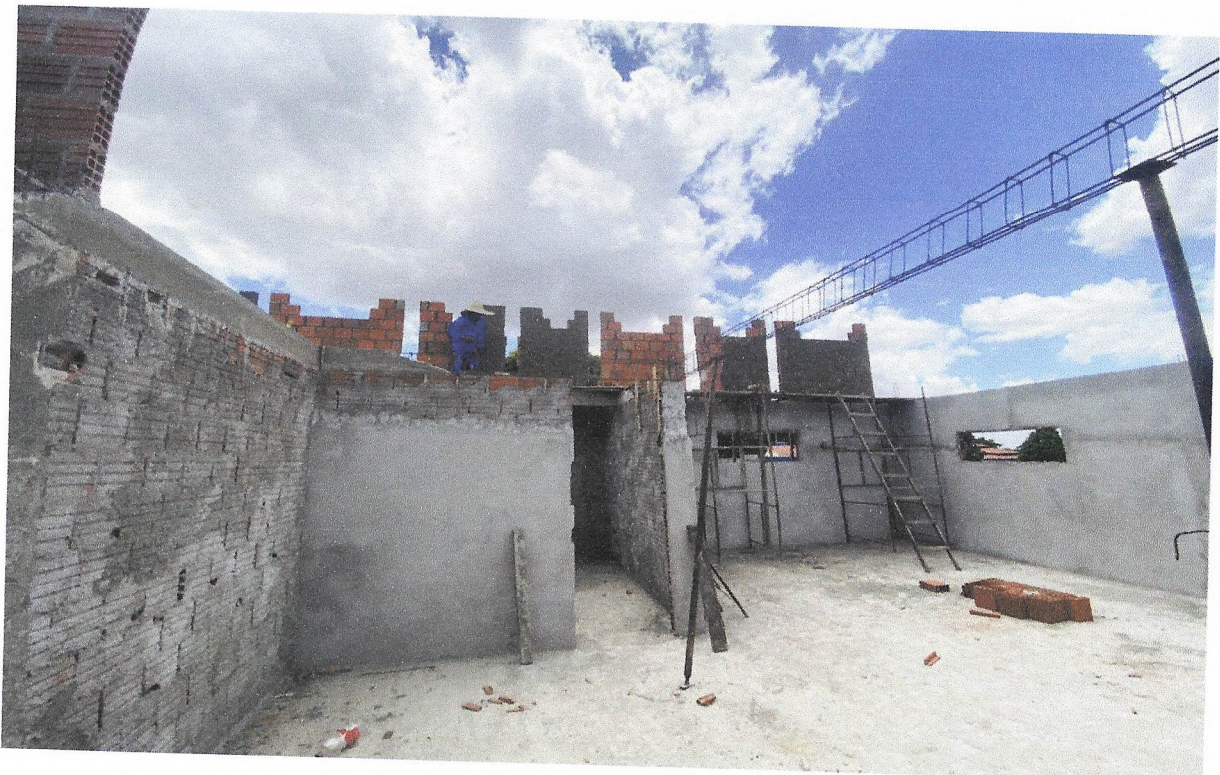

Foto 13 – MASSA ÚNICA, PARA RECEBIMENTO DE PINTURA OU CERÂMICA, ARGAMASSA INDUSTRIALIZADA, PREPARO MECÂNICO



Foto 14 - CHAPISCO APLICADO EM ALVENARIA (COM PRESENÇA DE VÃOS) E ESTRUTURAS DE CONCRETO

*Tony Felix Andrade*  
Engenheiro Civil  
CREA-BA: 052.069.677.8



Foto 15 - MASSA ÚNICA, PARA RECEBIMENTO DE PINTURA OU CERÂMICA, ARGAMASSA INDUSTRIALIZADA, PREPARO MECÂNICO



Foto 16 – MASSA ÚNICA, PARA RECEBIMENTO DE PINTURA OU CERÂMICA, ARGAMASSA INDUSTRIALIZADA, PREPARO MECÂNICO e Execução de alvenaria (Platibanda)

  
Tony Félix Andrade  
Engenheiro Civil  
CREA-BA: 052.069.677 e'



Foto 17 - -- MASSA ÚNICA, PARA RECEBIMENTO DE PINTURA OU CERÂMICA, ARGAMASSA INDUSTRIALIZADA, PREPARO MECÂNICO



Foto 18 - Execução de alvenaria (Platibanda)



Foto 19 -- Revisão em cobertura com telha cerâmica tipo canal comum, Itabaiana ou similar, com reposição de 20% do material

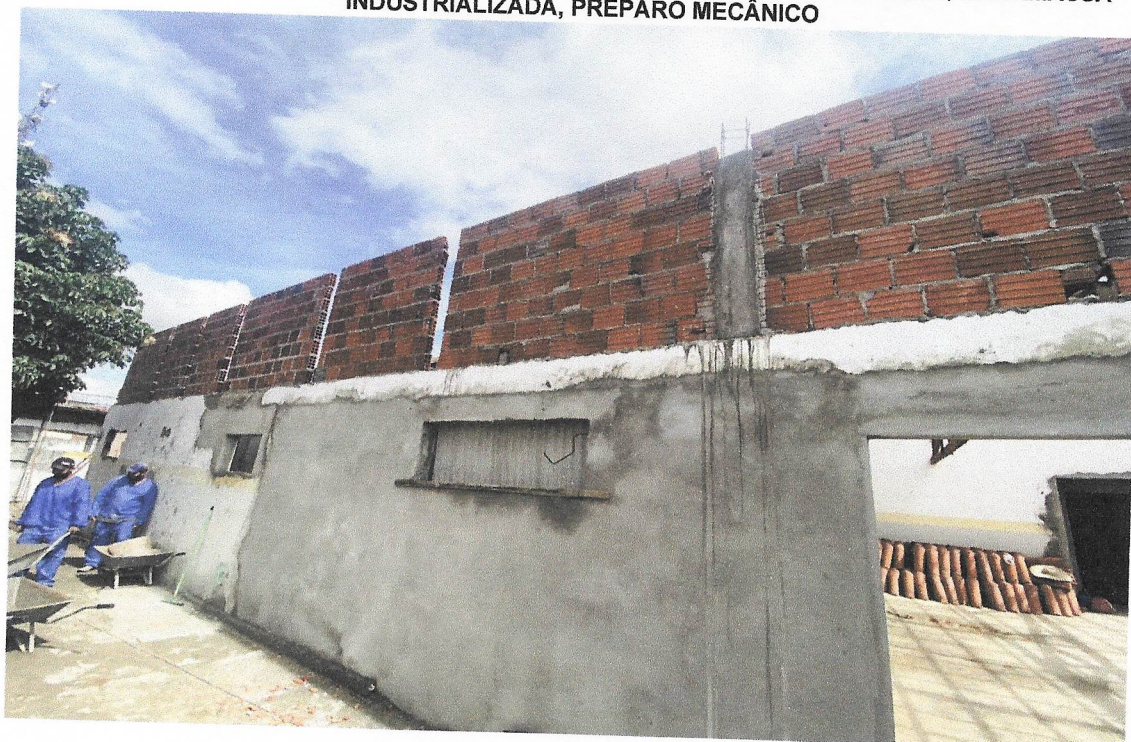

Foto 20 — Revisão em cobertura com telha cerâmica tipo canal comum, Itabaiana ou similar, com reposição de 20% do material

Tony Felix Andrade  
Engenheiro Civil  
C.R.E.A-BA: 052.000.677.8

CAROLINA FERREIRA  
CRS-BA: 000.000.000.000  
M2 CONSULTORIA EIRE  
CNPJ: 24.997.348/0001-00





Foto 21 - - Revisão em cobertura com telha cerâmica tipo canal comum, Itabaiana ou similar, com reposição de 20% do material.



Foto 22- TAPUME COM TELHA METÁLICA.

*Ass.*  
**Tony Félix Andrade**  
Engenheiro Civil  
CREA-BA: 052.069.677.8



## RELATÓRIO DIÁRIO DE OBRA

CLIENTE: PREFEITURA MUNICIPAL DE SANTALUZ

OBJETO: REFORMA DA ESCOLA MUNICIPAL MARCOLINO XAVIER

CONTRATO N° 278/2022

LICITAÇÃO N° 011-2022

RDO: 56

Condições Climáticas:

Manhã: ( 1 )

Tarde: ( 1 )

Noite: ( )

SIMBOLOGIA

1- Tempo Bom 2 - Chuva c/ cond. Trab. 3- Chuva s/ cond. Trab.  
SERVIÇOS EXECUTADOS / OCORRÊNCIAS

TAPUME COM TELHA METÁLICA. AF\_05/2018

ALVENARIA DE VEDAÇÃO DE BLOCOS CERÂMICOS FURADOS NA HORIZONTAL DE 9X19X29 CM (ESPESSURA 9 CM) E ARGAMASSA DE ASSENTAMENTO COM PREPARO MANUAL. AF\_12/2021

Revisão em cobertura com telha cerâmica tipo canal comum, Itabaiana ou similar, com reposição de 20% do material

Data					x				
S	T	Q	Q	S	S	D			

### EFETIVO PESSOAL

CATEGORIA	QTDE
-----------	------

#### MÃO DE OBRA INDIRETA

Gerente de Obra	
Engenheiro	1
Tec. de Segurança	

Aux Adm

Mestre de obra

Encarregado geral

1

Hh DO DIA

#### MÃO DE OBRA DIRETA

Topografo	
Auxiliar de topografia	
Pedreiro	8
Ajudante Geral	7
Calçeteiro	
Carpinteiro	
Operador de Motosserra	
Motorista	
Montador	
Montador/Eletricista	
Eletricista	
Operador de Patrol	
Operador de Escavadeira	
Operador de Pá carregadeira	
Motorista de caçamba	
Pintor	

Hh DO DIA

#### RESUMO DO EFETIVO

EFETIVO DO DIA

17

JORNADA DE TRABALHO

Hh DO DIA

Hh ACUMULADO

#### EFETIVO EQUIPAMENTOS

TIPO	QTDE.
Veiculo Leve	2
Caminhão Munck	
Caminhão Toco	1
Escavadeira	
Pá carregadeira	
Caçamba	
Patrol	
PC 200	
Placa Vibratória	

GERENTE DE OBRA:

FISCALIZAÇÃO:

Data: 01/02/2023

Data: 01/02/2023

**Tony Felix Andrade**  
Engenheiro Civil  
CREA-BA: 052.069.677.8

CÂMARA MUNICIPAL  
CRA-12022023  
MF2 CONSTRUÇÕES  
CNPJ 14.507.344/0005



RELATÓRIO DIÁRIO DE OBRA

Data						
S	T	Q	Q	x	S	D

CLIENTE: PREFEITURA MUNICIPAL DE SANTALUZ

OBJETO: REFORMA DA ESCOLA MUNICIPAL MARCOLINO XAVIER

CONTRATO N° 278/2022

LICITAÇÃO N° 011-2022

RDO: 58

EFETIVO PESSOAL

Condições Climáticas:

Manhã: ( 1 )

Tarde: ( 1 )

Noite: ( )

CATEGORIA

QTDE

SIMBOLOGIA

1- Tempo Bom 2 - Chuva c/ cond. Trab. 3- Chuva s/ cond. Trab.

MÃO DE OBRA INDIRETA

Gerente de Obra

Engenheiro

1

Tec. de Segurança

Aux Adm

Mestre de obra

Encarregado geral

1

Hh DO DIA

MÃO DE OBRA DIRETA

Topografo

Auxiliar de topografia

Pedreiro

8

Ajudante Geral

7

Calçeteiro

Carpinteiro

Operador de Motosserra

Motorista

Montador

Montador/Eletricista

Eletricista

Operador de Patrol

Operador de Escavadeira

Operador de Pá carregadeira

Motorista de caçamba

Pintor

Hh DO DIA

ALVENARIA DE VEDAÇÃO DE BLOCOS CERÂMICOS FURADOS NA HORIZONTAL DE 9X19X29 CM (ESPESSURA 9 CM) E ARGAMASSA DE ASSENTAMENTO COM PREPARO MANUAL. AF\_12/2021

Revisão em cobertura com telha ceramica tipo canal comum, Itabaiana ou similar, com reposição de 20% do material

CONSIDERAÇÕES

RESUMO DO EFETIVO

EFETIVO DO DIA

17

JORNADA DE TRABALHO

Hh DO DIA

Hh ACUMULADO

OBSERVAÇÕES

EFETIVO EQUIPAMENTOS

TIPO

QTDE.

Veiculo Leve

2

Caminhão Munck

Caminhão Toco

1

Escavadeira

Pá carregadeira

Caçamba

Patrol

PC 200

Placa Vibratória

GERENTE DE OBRA:

FISCALIZAÇÃO:

Data: 03/02/2023

Data: 03/02/2023

Tony Felix Andrade  
Engenheiro Civil  
CREA-BA: 052.009.677.8

CRALLA...  
CREA-BA: 052.009.677.8  
CPF: 2437 34021-02

		RELATÓRIO DIÁRIO DE OBRA				Data						
		S	T	Q	Q	X	S	S	D			
CLIENTE: PREFEITURA MUNICIPAL DE SANTALUZ OBJETO: REFORMA DA ESCOLA MUNICIPAL MARCOLINO XAVIER CONTRATO Nº 278/2022 LICITAÇÃO Nº 011-2022 RDO: 57		EFETIVO PESSOAL										
Condições Climáticas: Manhã: ( 1 ) Tarde: ( 1 ) Noite: ( ) SIMBOLOGIA 1- Tempo Bom 2- Chuva cf cond. Trab. 3- Chuva sl cond. Trab.		CATEGORIA					QTDE					
SERVIÇOS EXECUTADOS / OCORRÊNCIAS		MÃO DE OBRA INDIRETA										
ALVENARIA DE VEDAÇÃO DE BLOCOS CERÂMICOS FURADOS NA HORIZONTAL DE 9X19X29 CM (ESPESSURA 9 CM) E ARGAMASSA DE ASSENTAMENTO COM PREPARO MANUAL. AF_12/2021 Revisão em cobertura com telha cerâmica tipo canal comum, Itabalana ou similar, com reposição de 20% do material		Gerente de Obra										
		Engenheiro 1										
		Tec. de Segurança										
		Aux Adm										
		Mestre de obra										
		Encarregado geral 1										
		Hh DO DIA										
		MÃO DE OBRA DIRETA										
		Topografo										
		Auxiliar de topografia										
		Pedreiro 8										
		Ajudante Geral 7										
		Calceiteiro										
		Carpinteiro										
		Operador de Motosserra										
		Motorista										
		Montador										
		Montador/Eletricista										
		Eletricista										
		Operador de Patrol										
		Operador de Escavadeira										
		Operador de Pá carregadeira										
Motorista de caçamba												
Pintor												
Hh DO DIA												
CONSIDERAÇÕES		RESUMO DO EFETIVO										
		EFETIVO DO DIA 17										
		JORNADA DE TRABALHO										
		Hh DO DIA										
		Hh ACUMULADO										
OBSERVAÇÕES		EFETIVO EQUIPAMENTOS										
		TIPO QTDE.										
		Veículo Leve 2										
		Caminhão Munck										
		Caminhão Toco 1										
		Escavadeira										
		Pá carregadeira										
		Caçamba										
		Patrol										
PC 200												
Placa Vibratória												
GERENTE DE OBRA:		FISCALIZAÇÃO:										
Data: 02/02/2023		Data: 02/02/2023										

  
**Tony Felix Andrade**  
 Engenheiro Civil  
 CREA-BA: 052.069.677.8

  
 MF2 CONSTRUÇÕES  
 CNPJ: 24.501.344/0001-08

		RELATÓRIO DIÁRIO DE OBRA				Data							
		CLIENTE: PREFEITURA MUNICIPAL DE SANTALUZ				S	T	Q	Q	S	S	X	D
OBJETO: REFORMA DA ESCOLA MUNICIPAL MARCOLINO XAVIER		EFETIVO PESSOAL											
CONTRATO Nº 278/2022 LICITAÇÃO Nº 011-2022 RDO: 59		CATEGORIA				QTDE							
Condições Climáticas: Manhã: ( 1 ) Tarde: ( 1 ) Noite: ( )		MÃO DE OBRA INDIRETA											
SIMBOLOGIA 1- Tempo Bom 2 - Chuva c/ cond. Trab. 3- Chuva s/ cond. Trab.		SERVIÇOS EXECUTADOS / OCORRÊNCIAS											
FINAL DE SEMANA SEM ATIVIDADES		Gerente de Obra											
		Engenheiro		0									
		Tec. de Segurança											
		Aux Adm											
		Mestre de obra											
		Encarregado geral		0									
		Hh DO DIA											
		MÃO DE OBRA DIRETA		Topografo									
				Auxiliar de topografia									
				Pedreiro		0							
				Ajudante Geral		0							
				Calceteiro									
				Carpinteiro									
				Operador de Motosserra									
				Motorista									
Montador													
Montador/Eletricista													
Eletricista													
Operador de Patrol													
Operador de Escavadeira													
Operador de Pá carregadeira													
Motorista de caçamba													
Pintor													
Hh DO DIA													
CONSIDERAÇÕES		RESUMO DO EFETIVO											
		EFETIVO DO DIA		17									
		JORNADA DE TRABALHO											
		Hh DO DIA											
OBSERVAÇÕES		EFETIVO EQUIPAMENTOS											
		TIPO		QTDE.									
		Veículo Leve		2									
		Caminhão Munck											
		Caminhão Toco		1									
		Escavadeira											
		Pá carregadeira											
		Caçamba											
		Patrol											
PC 200													
Placa Vibratória													
GERENTE DE OBRA:				FISCALIZAÇÃO:									
Data: 04/02/2023				Data: 04/02/2023									

  
**Tony Felix Andrade**  
 Engenheiro Civil  
 CREA-BA: 052.069.677.8

  
 CARILABRASIL  
 CREA-BA: 052.069.677.8  
 MF2 CONSTRUÇÕES EIRE  
 CNPJ: 24.581.344/0001-20

		RELATÓRIO DIÁRIO DE OBRA				Data										
		CLIENTE: PREFEITURA MUNICIPAL DE SANTALUZ				S	T	Q	Q	S	S	D	X			
OBJETO: REFORMA DA ESCOLA MUNICIPAL MARCOLINO XAVIER		CONTRATO N° 278/2022				LICITAÇÃO N° 011-2022				RDO: 60						
Condições Climáticas:		Manhã: ( 1 )		Tarde: ( 1 )		Noite: ( )										
SIMBOLOGIA		1- Tempo Bom		2- Chuva cf cond. Trab.		3- Chuva sf cond. Trab.										
		SERVIÇOS EXECUTADOS / OCORRÊNCIAS				CATEGORIA										
						MÃO DE OBRA INDIRETA										
						Gerente de Obra										
						Engenheiro										
						Tec. de Segurança										
						Aux Adm										
						Mestre de obra										
						Encarregado geral										
						Hh DO DIA										
						MÃO DE OBRA DIRETA										
						Topografo										
						Auxiliar de topografia										
						Pedreiro										
						Ajudante Geral										
						Calceteiro										
						Carpinteiro										
						Operador de Motosserra										
						Motorista										
						Montador										
						Montador/Eletricista										
						Eletricista										
						Operador de Patrol										
						Operador de Escavadeira										
						Operador de Pá carregadeira										
						Motorista de caçamba										
						Pintor										
						Hh DO DIA										
CONSIDERAÇÕES						RESUMO DO EFETIVO										
						EFETIVO DO DIA										
						JORNADA DE TRABALHO										
						Hh DO DIA										
						Hh ACUMULADO										
OBSERVAÇÕES						EFETIVO EQUIPAMENTOS										
						TIPO										
						QTDE.										
						Veículo Leve										
						Caminhão Munck										
						Caminhão Toco										
						Escavadeira										
						Pá carregadeira										
						Caçamba										
						Patrol										
						PC 200										
						Placa Vibratória										
GERENTE DE OBRA:						FISCALIZAÇÃO:										
Data: 05/02/2023						Data: 05/02/2023										
FINAL DE SEMANA - SEM SERVIÇO																

  
**Tony Felix Andrade**  
 Engenheiro Civil  
 CREA-BA: 052.009.677.8

  
 CHALLA DE OBRA  
 CREA-BA: 052.009.677.8  
 MF2 CONSTRUÇÕES  
 CHALLA DE OBRA



### RELATÓRIO DIÁRIO DE OBRA

Data	X								
	S	T	Q	Q	S	S	D		

CLIENTE: PREFEITURA MUNICIPAL DE SANTALUZ

OBJETO: REFORMA DA ESCOLA MUNICIPAL MARCOLINO XAVIER

CONTRATO Nº 278/2022

LICITAÇÃO Nº 011-2022

RDO: 61

EFETIVO PESSOAL

Condições Climáticas:

Manhã: ( 1 )

Tarde: ( 1 )

Noite: ( )

CATEGORIA

QTDE

SIMBOLOGIA

1- Tempo Bom 2- Chuva c/ cond. Trab. 3- Chuva s/ cond. Trab.

MÃO DE OBRA INDIRETA

Gerente de Obra

Engenheiro

1

Tec. de Segurança

Aux Adm

Mestre de obra

Encarregado geral

1

Hh DO DIA

MÃO DE OBRA DIRETA

Topografo

Auxiliar de topografia

Pedreiro

8

Ajudante Geral

7

Calçeteiro

Carpinteiro

Operador de Motosserra

Motorista

Montador

Montador/Eletricista

Eletricista

Operador de Patrol

Operador de Escavadeira

Operador de Pá carregadeira

Motorista de caçamba

Pintor

Hh DO DIA

ALVENARIA DE VEDAÇÃO DE BLOCOS CERÂMICOS FURADOS NA HORIZONTAL DE 9X19X29 CM (ESPESSURA 9 CM) E ARGAMASSA DE ASSENTAMENTO COM PREPARO MANUAL. AF\_12/2021

Revisão em cobertura com telha ceramica tipo canal comum, Itabalana ou similar, com reposição de 20% do material

CONSIDERAÇÕES

RESUMO DO EFETIVO

EFETIVO DO DIA

17

JORNADA DE TRABALHO

Hh DO DIA

Hh ACUMULADO

OBSERVAÇÕES

EFETIVO EQUIPAMENTOS

TIPO

QTDE.

Veiculo Leve

2

Caminhão Munck

Caminhão Toco

1

Escavadeira

Pá carregadeira

Caçamba

Patrol

PC 200

Placa Vibratória

GERENTE DE OBRA:

FISCALIZAÇÃO:

Data: 06/02/2023

Data: 06/02/2023

*Tony Felix Andrade*  
Engenheiro Civil  
CREA-BA: 052.069.677.8

CARRELA Nº 001/2023  
CREA-BA Nº 001/2023  
MFC/CAE Nº 001/2023  
CNPJ Nº 09.446.079/0001-00

		RELATÓRIO DIÁRIO DE OBRA				Data						
						S	T	Q	Q	S	S	D
CLIENTE: PREFEITURA MUNICIPAL DE SANTALUZ OBJETO: REFORMA DA ESCOLA MUNICIPAL MARCOLINO XAVIER CONTRATO Nº 278/2022 LICITAÇÃO Nº 011-2022 RDO: 62		EFETIVO PESSOAL										
Condições Climáticas:		Manhã: ( 1 )			Tarde: ( 1 )		Noite: ( )					
SÍMBOLOGIA		1- Tempo Bom		2 - Chuva c/ cond. Trab.		3- Chuva s/ cond. Trab.						
SERVIÇOS EXECUTADOS / OCORRÊNCIAS  ALVENARIA DE VEDAÇÃO DE BLOCOS CERÂMICOS FURADOS NA HORIZONTAL DE 9X19X29 CM (ESPESSURA 9 CM) E ARGAMASSA DE ASSENTAMENTO COM PREPARO MANUAL. AF_12/2021 Revisão em cobertura com telha cerâmica tipo canal comum, Itabaiana ou similar, com reposição de 20% do material Tubo de ligação PVC para saída de vaso sanitário, diâm = 100mm		CATEGORIA					QTDE					
		MÃO DE OBRA INDIRECTA										
Gerente de Obra												
Engenheiro												
Tec. de Segurança												
Aux Adm												
Mestre de obra												
Encarregado geral												
Hh DO DIA												
MÃO DE OBRA DIRETA												
Topógrafo												
Auxiliar de topografia												
Pedreiro												
Ajudante Geral												
Calceiteiro												
Carpinteiro												
Operador de Motosserra												
Motorista												
Montador												
Montador/Eletricista												
Eletricista												
Operador de Patrol												
Operador de Escavadeira												
Operador de Pá carregadeira												
Motorista de caçamba												
Pintor												
Hh DO DIA												
CONSIDERAÇÕES		RESUMO DO EFETIVO										
		EFETIVO DO DIA				17						
		JORNADA DE TRABALHO										
		Hh DO DIA										
		Hh ACUMULADO										
OBSERVAÇÕES		EFETIVO EQUIPAMENTOS										
		TIPO		QTDE.								
		Veículo Leve		2								
		Caminhão Munck										
		Caminhão Toco		1								
		Escavadeira										
		Pá carregadeira										
		Caçamba										
		Patrol										
		PC 200										
		Placa Vibratória										
GERENTE DE OBRA:				FISCALIZAÇÃO:								
Data: 07/02/2023				Data: 07/02/2023								

  
 Tony Felix Andrade  
 Engenheiro Civil  
 CREA-BA: 052.069.677.8

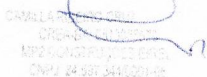
  
 PREFEITURA MUNICIPAL DE SANTALUZ  
 Avenida Brasil, s/n - Centro - Santaluz - BA - 46.132-000  
 Fone: (75) 3651.1400





### RELATÓRIO DIÁRIO DE OBRA

Data						
S	T	Q	Q	S	S	D
		x				

CLIENTE: PREFEITURA MUNICIPAL DE SANTALUZ

OBJETO: REFORMA DA ESCOLA MUNICIPAL MARCOLINO XAVIER

#### EFETIVO PESSOAL

CONTRATO N° 278/2022

LICITAÇÃO N° 011-2022

RDO: 63

#### CATEGORIA

#### QTDE

Condições Climáticas:

Manhã: ( 1 )

Tarde: ( 1 )

Noite: ( )

1- Tempo Bom 2 - Chuva c/ cond. Trab. 3- Chuva s/ cond. Trab.

#### MÃO DE OBRA INDIRETA

SIMBOLOGIA

Gerente de Obra

Engenheiro

Tec. de Segurança

Aux Adm

Mestre de obra

Encarregado geral

1

1

ALVENARIA DE VEDAÇÃO DE BLOCOS CERÂMICOS FURADOS NA HORIZONTAL DE 9X19X29 CM (ESPESSURA 9 CM) E ARGAMASSA DE ASSENTAMENTO COM PREPARO MANUAL. AF\_12/2021  
Revisão em cobertura com telha cerâmica tipo canal comum, Itabalana ou similar, com reposição de 20% do material  
Tubo de ligação PVC para saída de vaso sanitário, diâm = 100mm

#### SERVIÇOS EXECUTADOS / OCORRÊNCIAS

Hh DO DIA

#### MÃO DE OBRA DIRETA

Topógrafo

Auxiliar de topografia

Pedreiro

Ajudante Geral

Calceteiro

Carpinteiro

Operador de Motosserra

Motorista

Montador

Montador/Eletricista

Eletricista

Operador de Patrol

Operador de Escavadeira

Operador de Pá carregadeira

Motorista de caçamba

Pintor

8

7

Hh DO DIA

#### CONSIDERAÇÕES

#### RESUMO DO EFETIVO

EFETIVO DO DIA

JORNADA DE TRABALHO

Hh DO DIA

Hh ACUMULADO

17

#### OBSERVAÇÕES

#### EFETIVO EQUIPAMENTOS

TIPO

QTDE.

Veículo Leve

Caminhão Muncie

Caminhão Toco

Escavadeira

Pá carregadeira

Caçamba

Patrol

PC 200

Placa Vibratória

2

1

GERENTE DE OBRA:

FISCALIZAÇÃO:

Data: 08/02/2023

Data: 08/02/2023

Tony Felix Andrade  
Engenheiro Civil  
CREA-BA: 052.069.677-8

CARIMBO  
Cópia de  
MÃO DE OBRA  
CNPJ: 24.507.349/0001-02



**RELATÓRIO DIÁRIO DE OBRA**

Data						
S	T	Q	Q	X	S	D

CLIENTE: PREFEITURA MUNICIPAL DE SANTALUZ

OBJETO: REFORMA DA ESCOLA MUNICIPAL MARCOLINO XAVIER

**EFETIVO PESSOAL**

CONTRATO N° 278/2022

LICITAÇÃO N° 011-2022

RDO: 64

CATEGORIA QTDE

Condições Climáticas:

Manhã: ( 1 )

Tarde: ( 1 )

Noite: ( )

**MÃO DE OBRA INDIRETA**

SIMBOLOGIA

1- Tempo Bom 2- Chuva cf cond. Trab. 3- Chuva s/ cond. Trab.

ALVENARIA DE VEDAÇÃO DE BLOCOS CERÂMICOS FURADOS NA HORIZONTAL DE 9X19X29 CM (ESPESSURA 9 CM) E ARGAMASSA DE ASSENTAMENTO COM PREPARO MANUAL. AF\_12/2021

Revisão em cobertura com telha cerâmica tipo canal comum, Itabalana ou similar, com reposição de 20% do material  
Tubo de ligação PVC para saída de vaso sanitário, diâm = 100mm

Gerente de Obra

Engenheiro 1

Tec. de Segurança

Aux Adm

Mestre de obra

Encarregado geral 1

Hh DO DIA

**MÃO DE OBRA DIRETA**

Topografo

Auxiliar de topografia

Pedreiro 8

Ajudante Geral 7

Calceteiro

Carpinteiro

Operador de Motosserra

Motorista

Montador

Montador/Eletricista

Eletricista

Operador de Patrol

Operador de Escavadeira

Operador de Pá carregadeira

Motorista de caçamba

Pintor

Hh DO DIA

**CONSIDERAÇÕES**

**RESUMO DO EFETIVO**

EFETIVO DO DIA 17

JORNADA DE TRABALHO

Hh DO DIA

Hh ACUMULADO

**OBSERVAÇÕES**

**EFETIVO EQUIPAMENTOS**

TIPO QTDE.

Veiculo Leve 2

Caminhão Munck

Caminhão Toco 1

Escavadeira

Pá carregadeira

Caçamba

Patrol

PC 200

Placa Vibratória

GERENTE DE OBRA:

FISCALIZAÇÃO:

Data: 09/02/2023

Data: 09/02/2023

*Tony Felix Andrade*  
Engenheiro Civil  
CREA-BA: 052.069.677.8



RELATÓRIO DIÁRIO DE OBRA				Data							
CLIENTE: PREFEITURA MUNICIPAL DE SANTALUZ				S	T	Q	Q	X	S	S	D
OBJETO: REFORMA DA ESCOLA MUNICIPAL MARCOLINO XAVIER				EFETIVO PESSOAL							
CONTRATO N° 278/2022 LICITAÇÃO N° 011-2022 RDO: 65				CATEGORIA				QTDE			
Condições Climáticas: Manhã: ( 1 ) Tarde: ( 1 ) Noite: ( )				MÃO DE OBRA INDIRETA							
SIMBOLOGIA 1- Tempo Bom 2 - Chuva c/ cond. Trab. 3- Chuva s/ cond. Trab.				Gerente de Obra							
<p>SERVIÇOS EXECUTADOS / OCORRÊNCIAS</p> <p>ALVENARIA DE VEDAÇÃO DE BLOCOS CERÂMICOS FURADOS NA HORIZONTAL DE 9X19X29 CM (ESPESSURA 9 CM) E ARGAMASSA DE ASSENTAMENTO COM PREPARO MANUAL. AF_12/2021</p> <p>Revisão em cobertura com telha cerâmica tipo canal comum, Itabalana ou similar, com reposição de 20% do material</p> <p>Tubo de ligação PVC para saída de vaso sanitário, diâm = 100mm</p>				Engenheiro				1			
				Tec. de Segurança							
				Aux Adm							
				Mestre de obra							
				Encarregado geral				1			
				Hh DO DIA							
				MÃO DE OBRA DIRETA							
				Topografo							
				Auxiliar de topografia							
				Pedreiro				8			
Ajudante Geral				7							
Calceteiro											
Carpinteiro											
Operador de Motosserra											
Motorista											
Montador											
Montador/Eletricista											
Eletricista											
Operador de Patrol											
Operador de Escavadeira											
Operador de Pá carregadeira											
Motorista de caçamba											
Pintor											
Hh DO DIA											
CONSIDERAÇÕES				RESUMO DO EFETIVO							
				EFETIVO DO DIA				17			
				JORNADA DE TRABALHO							
				Hh DO DIA							
				Hh ACUMULADO							
OBSERVAÇÕES				EFETIVO EQUIPAMENTOS							
				TIPO				QTDE.			
				Veículo Leve				2			
				Caminhão Munck							
				Caminhão Toco				1			
				Escavadeira							
				Pá carregadeira							
				Caçamba							
				Patrol							
PC 200											
Placa Vibratória											
GERENTE DE OBRA:				FISCALIZAÇÃO:							
Data: 10/02/2023				Data: 10/02/2023							

Tony Felix Andrade  
Engenheiro Civil  
CREA-BA: 052.069.677.8

CARILLO  
CREA-BA: 052.069.677.8  
MPZ CONSTRUÇÕES S.A.  
CNPJ: 24.697.344/0001-92



### RELATÓRIO DIÁRIO DE OBRA

Data						
S	T	Q	Q	S	S	D

CLIENTE: PREFEITURA MUNICIPAL DE SANTALUZ

OBJETO: REFORMA DA ESCOLA MUNICIPAL MARCOLINO XAVIER

CONTRATO Nº 278/2022

LICITAÇÃO Nº 011-2022

RDO: 66

#### EFETIVO PESSOAL

Condições Climáticas:

Manhã: ( 1 )

Tarde: ( 1 )

Noite: ( )

CATEGORIA QTDE

SIMBOLOGIA

1- Tempo Bom

2- Chuva c/ cond. Trab.

3- Chuva s/ cond. Trab.

#### MÃO DE OBRA INDIRETA

Gerente de Obra

Engenheiro

0

Tec. de Segurança

Aux Adm

Mestre de obra

Encarregado geral

0

Hh DO DIA

#### MÃO DE OBRA DIRETA

Topografo

Auxiliar de topografia

Pedreiro

0

Ajudante Geral

0

Calceteiro

Carpinteiro

Operador de Motosserra

Motorista

Montador

Montador/Eletricista

Eletricista

Operador de Patrol

Operador de Escavadeira

Operador de Pá carregadeira

Motorista de caçamba

Pintor

Hh DO DIA

FINAL DE SEMANA - SEM SERVIÇO

#### CONSIDERAÇÕES

#### RESUMO DO EFETIVO

EFETIVO DO DIA

17

JORNADA DE TRABALHO

Hh DO DIA

Hh ACUMULADO

#### OBSERVAÇÕES

#### EFETIVO EQUIPAMENTOS

TIPO

QTDE.

Veículo Leve

2

Caminhão Munck

Caminhão Toco

1

Escavadeira

Pá carregadeira

Caçamba

Patrol

PC 200

Placa Vibratória

GERENTE DE OBRA:

FISCALIZAÇÃO:

Data: 11/02/2023

Data: 11/02/2023

*Tony Felix Andrade*  
Engenheiro Civil  
CREA-BA: 052.009.677.8

CAVALARI  
CREA-BA: 052.009.677.8  
CPF: 24.591.344.001-09

 <b>RELATÓRIO DIÁRIO DE OBRA</b>				Data										
				S	T	Q	Q	S	S	X				
CLIENTE: PREFEITURA MUNICIPAL DE SANTALUZ OBJETO: REFORMA DA ESCOLA MUNICIPAL MARCOLINO XAVIER CONTRATO Nº 278/2022 LICITAÇÃO Nº 011-2022 RDO: 67				<b>EFETIVO PESSOAL</b> CATEGORIA QTDE <b>MÃO DE OBRA INDIRETA</b> Gerente de Obra Engenheiro 0 Tec. de Segurança Aux Adm Mestre de obra Encarregado geral 0 Hh DO DIA										
Condições Climáticas: Manhã: ( 1 ) Tarde: ( 1 ) Noite: ( ) SIMBOLOGIA 1- Tempo Bom 2- Chuva c/ cond. Trab. 3- Chuva s/ cond. Trab. SERVIÇOS EXECUTADOS / OCORRÊNCIAS														
FINAL DE SEMANA- SEM SERVIÇO				<b>MÃO DE OBRA DIRETA</b> Topografo Auxiliar de topografia Pedreiro 0 Ajudante Geral 0 Calceteiro Carpintelo Operador de Motosserra Motorista Montador Montador/Eletricista Eletricista Operador de Patrol Operador de Escavadeira Operador de Pá carregadeira Motorista de caçamba Pintor Hh DO DIA										
				CONSIDERAÇÕES				<b>RESUMO DO EFETIVO</b> EFETIVO DO DIA 17 JORNADA DE TRABALHO Hh DO DIA Hh ACUMULADO						
				OBSERVAÇÕES				<b>EFETIVO EQUIPAMENTOS</b> TIPO QTDE. Veículo Leve 2 Caminhão Munck Caminhão Toco 1 Escavadeira Pá carregadeira Caçamba Patrol PC 200 Placa Vibratória						
				GERENTE DE OBRA:				FISCALIZAÇÃO:						
				Data: 12/02/2023				Data: 12/02/2023						

  
**Tony Felix Andrade**  
 Engenheiro Civil  
 CREA-BA: 052.069.877.8

SANTALUZ - BA  
 PREFEITURA MUNICIPAL DE SANTALUZ  
 MF2 CONSTRUÇÕES S/A  
 CNPJ: 24.597.340/0001-00

		RELATÓRIO DIÁRIO DE OBRA				Data								
		CLIENTE: PREFEITURA MUNICIPAL DE SANTALUZ				X								
OBJETO: REFORMA DA ESCOLA MUNICIPAL MARCOLINO XAVIER		CONTRATO N° 278/2022 LICITAÇÃO N° 011-2022 RDO: 68				EFETIVO PESSOAL								
Condições Climáticas:		Manhã: ( 1 )		Tarde: ( 1 )		Noite: ( )		CATEGORIA				QTDE		
SIMBOLOGIA		1- Tempo Bom 2- Chuva c/ cond. Trab. 3- Chuva s/ cond. Trab.				MÃO DE OBRA INDIRETA								
<p>EXECUÇÃO DE PASSEIO (CALÇADA) OU PISO DE CONCRETO COM CONCRETO MOLDADO IN LOCO, FEITO EM OBRA, ACABAMENTO CONVENCIONAL MASSA ÚNICA, PARA RECEBIMENTO DE PINTURA OU CERÂMICA, ARGAMASSA INDUSTRIALIZADA, PREPARO MECÂNICO, CHAPISCO APLICADO EM ALVENARIA (COM PRESENÇA DE VÁOS) E ESTRUTURAS DE CONCRETO DE FACHADA</p>		SERVIÇOS EXECUTADOS / OCORRÊNCIAS				Gerente de Obra								
						Engenheiro 1								
						Téc. de Segurança								
						Aux Adm								
						Mestre de obra								
						Encarregado geral 1								
						Hh DO DIA								
		CONSIDERAÇÕES						MÃO DE OBRA DIRETA						
				Topografo										
				Auxiliar de topografia										
				Pedreiro 8										
				Ajudante Geral 7										
				Calceteiro										
				Carpinteiro										
				Operador de Motosserra										
				Motorista										
				Montador										
				Montador/Eletricista										
				Eletricista										
				Operador de Patrol										
				Operador de Escavadeira										
				Operador de Pá carregadeira										
				Motorista de caçamba										
				Pintor										
				Hh DO DIA										
OBSERVAÇÕES						RESUMO DO EFETIVO								
						EFETIVO DO DIA 17								
						JORNADA DE TRABALHO								
						Hh DO DIA								
GERENTE DE OBRA:						EFETIVO EQUIPAMENTOS								
						TIPO QTDE.								
						Veículo Leve 2								
						Caminhão Munck								
						Caminhão Toco 1								
						Escavadeira								
						Pá carregadeira								
						Caçamba								
						Patrol								
						PC 200								
				Placa Vibratória										
Data: 13/02/2023		FISCALIZAÇÃO:				Data: 13/02/2023								

  
**Tony Felix Andrade**  
 Engenheiro Civil  
 CREA-BA: 052.069.677.8

  
 CARILLA  
 CREA-BA: 052.069.677.8  
 MF2 CONSTRUÇÕES  
 CNPJ: 24.567.348/0001-02

 <b>RELATÓRIO DIÁRIO DE OBRA</b>				Data						
				S	T	Q	Q	S	S	D
CLIENTE: PREFEITURA MUNICIPAL DE SANTALUZ OBJETO: REFORMA DA ESCOLA MUNICIPAL MARCOLINO XAVIER CONTRATO N° 278/2022      LICITAÇÃO N° 011-2022      RDO: 69				EFETIVO PESSOAL						
Condições Climáticas: Manhã: ( 1 )      Tarde: ( 1 )      Noite: ( ) SIMBOLOGIA: 1- Tempo Bom    2 - Chuva c/ cond. Trab.    3- Chuva s/ cond. Trab.				CATEGORIA		MÃO DE OBRA INDIRETA				
EXECUÇÃO DE PASSEIO (CALÇADA) OU PISO DE CONCRETO COM CONCRETO MOLDADO IN LOCO, FEITO EM OBRA, ACABAMENTO CONVENCIONAL MASSA ÚNICA, PARA RECEBIMENTO DE PINTURA OU CERÂMICA, ARGAMASSA INDUSTRIALIZADA, PREPARO MECÂNICO, CHAPISCO APLICADO EM ALVENARIA (COM PRESENÇA DE VÃOS) E ESTRUTURAS DE CONCRETO DE FACHADA				Gerente de Obra						
				Engenheiro		1				
Tec. de Segurança										
Aux Adm										
Mestre de obra										
Encarregado geral		1								
Hh DO DIA										
SERVIÇOS EXECUTADOS / OCORRÊNCIAS				MÃO DE OBRA DIRETA						
				Topografo						
Auxiliar de topografia										
Pedreiro		8								
Ajudante Geral		7								
Calceteiro										
Carpinteiro										
Operador de Motosserra										
Motorista										
Montador										
Montador/Eletricista										
Eletricista										
Operador de Patrol										
Operador de Escavadeira										
Operador de Pá carregadeira										
Motorista de caçamba										
Pintor										
Hh DO DIA										
CONSIDERAÇÕES				RESUMO DO EFETIVO						
				EFETIVO DO DIA		17				
				JORNADA DE TRABALHO						
				Hh DO DIA						
OBSERVAÇÕES				Hh ACUMULADO						
				EFETIVO EQUIPAMENTOS						
				TIPO		QTDE.				
Veículo Leve		2								
Caminhão Munck										
Caminhão Toco		1								
Escavadeira										
Pá carregadeira										
Caçamba										
Patrol										
PC 200										
Placa Vibratória										
GERENTE DE OBRA:				FISCALIZAÇÃO:						
Data: 14/02/2023				Data: 14/02/2023						

  
**Tony Felix Andrade**  
 Engenheiro Civil  
 CREA-BA: 052.069.677.8

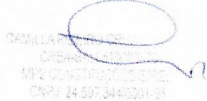
  
 MF2 CONSTRUÇÕES  
 CREA-BA: 052.069.677.8

		RELATÓRIO DIÁRIO DE OBRA			Data																																																														
		CLIENTE: PREFEITURA MUNICIPAL DE SANTALUZ			S	T	Q	Q	S	S	D																																																								
OBJETO: REFORMA DA ESCOLA MUNICIPAL MARCOLINO XAVIER		CONTRATO N° 278/2022			LICITAÇÃO N° 011-2022			RDO: 70																																																											
Condições Climáticas:		Manhã: ( 1 )			Tarde: ( 1 )			Noite: ( )																																																											
SIMBOLOGIA		1- Tempo Bom			2- Chuva c/ cond. Trab.			3- Chuva s/ cond. Trab.																																																											
EXECUÇÃO DE PASSEIO (CALÇADA) OU PISO DE CONCRETO COM CONCRETO MOLDADO IN LOCO, FEITO EM OBRA, ACABAMENTO CONVENCIONAL		SERVIÇOS EXECUTADOS / OCORRÊNCIAS			<table border="1"> <thead> <tr> <th colspan="2">EFETIVO PESSOAL</th> </tr> <tr> <th>CATEGORIA</th> <th>QTDE</th> </tr> </thead> <tbody> <tr> <td colspan="2">MÃO DE OBRA INDIRETA</td> </tr> <tr> <td>Gerente de Obra</td> <td></td> </tr> <tr> <td>Engenheiro</td> <td>1</td> </tr> <tr> <td>Tec. de Segurança</td> <td></td> </tr> <tr> <td>Aux Adm</td> <td></td> </tr> <tr> <td>Mestre de obra</td> <td></td> </tr> <tr> <td>Encarregado geral</td> <td>1</td> </tr> <tr> <td>Hh DO DIA</td> <td></td> </tr> <tr> <td colspan="2">MÃO DE OBRA DIRETA</td> </tr> <tr> <td>Topografo</td> <td></td> </tr> <tr> <td>Auxiliar de topografia</td> <td></td> </tr> <tr> <td>Pedreiro</td> <td>8</td> </tr> <tr> <td>Ajudante Geral</td> <td>7</td> </tr> <tr> <td>Calceteiro</td> <td></td> </tr> <tr> <td>Carpinteiro</td> <td></td> </tr> <tr> <td>Operador de Motosserra</td> <td></td> </tr> <tr> <td>Motorista</td> <td></td> </tr> <tr> <td>Montador</td> <td></td> </tr> <tr> <td>Montador/Eletricista</td> <td></td> </tr> <tr> <td>Eletricista</td> <td></td> </tr> <tr> <td>Operador de Patrol</td> <td></td> </tr> <tr> <td>Operador de Escavadeira</td> <td></td> </tr> <tr> <td>Operador de Pá carregadeira</td> <td></td> </tr> <tr> <td>Motorista de caçamba</td> <td></td> </tr> <tr> <td>Pintor</td> <td></td> </tr> <tr> <td>Hh DO DIA</td> <td></td> </tr> </tbody> </table>							EFETIVO PESSOAL		CATEGORIA	QTDE	MÃO DE OBRA INDIRETA		Gerente de Obra		Engenheiro	1	Tec. de Segurança		Aux Adm		Mestre de obra		Encarregado geral	1	Hh DO DIA		MÃO DE OBRA DIRETA		Topografo		Auxiliar de topografia		Pedreiro	8	Ajudante Geral	7	Calceteiro		Carpinteiro		Operador de Motosserra		Motorista		Montador		Montador/Eletricista		Eletricista		Operador de Patrol		Operador de Escavadeira		Operador de Pá carregadeira		Motorista de caçamba		Pintor		Hh DO DIA	
EFETIVO PESSOAL																																																																			
CATEGORIA	QTDE																																																																		
MÃO DE OBRA INDIRETA																																																																			
Gerente de Obra																																																																			
Engenheiro	1																																																																		
Tec. de Segurança																																																																			
Aux Adm																																																																			
Mestre de obra																																																																			
Encarregado geral	1																																																																		
Hh DO DIA																																																																			
MÃO DE OBRA DIRETA																																																																			
Topografo																																																																			
Auxiliar de topografia																																																																			
Pedreiro	8																																																																		
Ajudante Geral	7																																																																		
Calceteiro																																																																			
Carpinteiro																																																																			
Operador de Motosserra																																																																			
Motorista																																																																			
Montador																																																																			
Montador/Eletricista																																																																			
Eletricista																																																																			
Operador de Patrol																																																																			
Operador de Escavadeira																																																																			
Operador de Pá carregadeira																																																																			
Motorista de caçamba																																																																			
Pintor																																																																			
Hh DO DIA																																																																			
CONSIDERAÇÕES					RESUMO DO EFETIVO																																																														
					EFETIVO DO DIA		17																																																												
					JORNADA DE TRABALHO																																																														
					Hh DO DIA																																																														
					Hh ACUMULADO																																																														
OBSERVAÇÕES					EFETIVO EQUIPAMENTOS																																																														
					TIPO		QTDE.																																																												
					Veiculo Leve		2																																																												
					Caminhão Munck																																																														
					Caminhão Toco		1																																																												
					Escavadeira																																																														
					Pá carregadeira																																																														
					Caçamba																																																														
					Patrol																																																														
					PC 200																																																														
					Placa Vibratória																																																														
GERENTE DE OBRA:		FISCALIZAÇÃO:																																																																	
Data: 15/02/2023		Data: 15/02/2023																																																																	

  
**Tony Felix Andrade**  
 Engenheiro Civil  
 CREA-BA: 052.000.077.8

  
 CAVALLARI, SÉRGIO  
 PRESIDENTE  
 MF2 CONSTRUÇÕES DE  
 S/Nº 2374-00000000





		RELATÓRIO DIÁRIO DE OBRA				Data								
		CLIENTE: PREFEITURA MUNICIPAL DE SANTALUZ				S	T	Q	Q	X	S	S	D	
OBJETO: REFORMA DA ESCOLA MUNICIPAL MARCOLINO XAVIER		CONTRATO N° 278/2022 LICITAÇÃO N° 011-2022 RDO: 72				EFETIVO PESSOAL								
Condições Climáticas:		Manhã: ( 1 )		Tarde: ( 1 )		Noite: ( )		CATEGORIA				QTDE		
SIMBOLOGIA		1- Tempo Bom		2- Chuva c/ cond. Trab.		3- Chuva s/ cond. Trab.		MÃO DE OBRA INDIRETA						
SERVIÇOS EXECUTADOS / OCORRÊNCIAS								Gerente de Obra						
EXECUÇÃO DE PASSEIO (CALÇADA) OU PISO DE CONCRETO COM CONCRETO MOLDADO IN LOCO, FEITO EM OBRA, ACABAMENTO CONVENCIONAL  MASSA ÚNICA, PARA RECEBIMENTO DE PINTURA OU CERÂMICA, ARGAMASSA INDUSTRIALIZADA, PREPARO MECÂNICO, CHAPISCO APLICADO EM ALVENARIA (COM PRESENÇA DE VÃOS) E ESTRUTURAS DE CONCRETO DE FACHADA								Engenheiro						
								Tec. de Segurança						
								Aux Adm						
								Mestre de obra						
								Encarregado geral						
								Hh DO DIA						
										MÃO DE OBRA DIRETA				
								Topógrafo						
								Auxiliar de topografia						
								Pedreiro						
								Ajudante Geral						
								Calceteiro						
								Carpinteiro						
								Operador de Motosserra						
								Motorista						
								Montador						
								Montador/Eletricista						
								Eletricista						
								Operador de Patrol						
								Operador de Escavadeira						
								Operador de Pá carregadeira						
								Motorista de caçamba						
								Pintor						
								Hh DO DIA						
CONSIDERAÇÕES								RESUMO DO EFETIVO						
								EFETIVO DO DIA						
								JORNADA DE TRABALHO						
								Hh DO DIA						
								Hh ACUMULADO						
OBSERVAÇÕES								EFETIVO EQUIPAMENTOS						
								TIPO						
								Veículo Leve						
								Caminhão Munck						
								Caminhão Toco						
								Escavadeira						
								Pá carregadeira						
								Caçamba						
								Patrol						
								PC 200						
								Placa Vibratória						
GERENTE DE OBRA:								FISCALIZAÇÃO:						
Data: 17/02/2023								Data: 17/02/2023						

  
**Tony Felix Andrade**  
 Engenheiro Civil  
 CREA-BA: 052.009.677.8

  
 CANTALUZ  
 PREFEITURA MUNICIPAL DE  
 SANTALUZ  
 CNPJ 24.091.440/2023



RELATÓRIO DIÁRIO DE OBRA

Data										X	
	S	T	Q	Q	S	S	S	D			

CLIENTE: PREFEITURA MUNICIPAL DE SANTALUZ

OBJETO: REFORMA DA ESCOLA MUNICIPAL MARCOLINO XAVIER

CONTRATO Nº 278/2022

LICITAÇÃO Nº 011-2022

RDO: 73

EFETIVO PESSOAL

Condições Climáticas:

Manhã: ( 1 )

Tarde: ( 1 )

Noite: ( )

CATEGORIA

QTDE

SIMBOLOGIA

1- Tempo Bom 2- Chuva c/ cond. Trab. 3- Chuva s/ cond. Trab.

MÃO DE OBRA INDIRETA

Gerente de Obra

Engenheiro

Tec. de Segurança

Aux Adm

Mestre de obra

Encarregado geral

Hh DO DIA

MÃO DE OBRA DIRETA

Topografo

Auxiliar de topografia

Pedreiro

Ajudante Geral

Calceteiro

Carpinteiro

Operador de Motosserra

Motorista

Montador

Montador/Eletricista

Eletricista

Operador de Patrol

Operador de Escavadeira

Operador de Pá carregadeira

Motorista de caçamba

Pintor

Hh DO DIA

FINAL DE SEMANA - SEM SERVIÇO

CONSIDERAÇÕES

RESUMO DO EFETIVO

EFETIVO DO DIA

JORNADA DE TRABALHO

Hh DO DIA

Hh ACUMULADO

OBSERVAÇÕES

EFETIVO EQUIPAMENTOS

TIPO

QTDE.

Veiculo Leve

2

Caminhão Munck

Caminhão Toco

1

Escavadeira

Pá carregadeira

Caçamba

Patrol

PC 200

Placa Vibratória

GERENTE DE OBRA:

FISCALIZAÇÃO:

Data: 18/02/2023

Data: 18/02/2023

*Tony Felix Andrade*  
 Tony Felix Andrade  
 Engenheiro  
 CREA-BA: 052.000.000/77.8

*[Signature]*  
 DANIELA RIBEIRO  
 Engenheira  
 MF2 CONSTRUÇÕES  
 CNPJ: 24.061.348/0001-08



RELATÓRIO DIÁRIO DE OBRA

Data							x
S	T	Q	Q	S	S	D	

CLIENTE: PREFEITURA MUNICIPAL DE SANTALUZ

OBJETO: REFORMA DA ESCOLA MUNICIPAL MARCOLINO XAVIER

CONTRATO N° 278/2022

LICITAÇÃO N° 011-2022

RDO: 74

EFETIVO PESSOAL

Condições Climáticas:

Manhã: ( 1 )

Tarde: ( 1 )

Noite: ( )

CATEGORIA

QTDE

SIMBOLOGIA

1- Tempo Bom 2- Chuva c/ cond. Trab. 3- Chuva s/ cond. Trab.

MÃO DE OBRA INDIRETA

Gerente de Obra	
Engenheiro	1
Tec. de Segurança	
Aux Adm	
Mestre de obra	
Encarregado geral	1

FINAL DE SEMANA - SEM SERVIÇO

SERVIÇOS EXECUTADOS / OCORRÊNCIAS

Hh DO DIA

MÃO DE OBRA DIRETA

Topografo	
Auxiliar de topografia	
Pedreiro	8
Ajudante Geral	7
Calçeteiro	
Carpinteiro	
Operador de Motosserra	
Motorista	
Montador	
Montador/Eletricista	
Eletricista	
Operador de Patrol	
Operador de Escavadeira	
Operador de Pá carregadeira	
Motorista de caçamba	
Pintor	

Hh DO DIA

CONSIDERAÇÕES

RESUMO DO EFETIVO

EFETIVO DO DIA	17
JORNADA DE TRABALHO	
Hh DO DIA	
Hh ACUMULADO	

OBSERVAÇÕES

EFETIVO EQUIPAMENTOS

TIPO	QTDE.
Veiculo Leve	2
Caminhão Muncck	
Caminhão Toco	1
Escavadeira	
Pá carregadeira	
Caçamba	
Patrol	
PC 200	
Placa Vibratória	

GERENTE DE OBRA:

FISCALIZAÇÃO:

Data: 19/02/2023

Data: 19/02/2023

*Tony Felix Andrade*  
**Tony Felix Andrade**  
 Engenheiro Civil  
 CREA-BA: 052.069.677.8

*[Signature]*  
 CAVALLI...  
 Nº 278/2022...  
 DNVP 24.597.344.0001-05



### RELATÓRIO DIÁRIO DE OBRA

Data	X								
	S	T	Q	Q	S	S	D		

CLIENTE: PREFEITURA MUNICIPAL DE SANTALUZ

OBJETO: REFORMA DA ESCOLA MUNICIPAL MARCOLINO XAVIER

CONTRATO N° 278/2022

LICITAÇÃO N° 011-2022

RDO: 75

#### EFETIVO PESSOAL

Condições Climáticas:

Manhã: ( 1 )

Tarde: ( 1 )

Noite: ( )

#### CATEGORIA

QTDE

SIMBOLOGIA

1- Tempo Bom 2 - Chuva c/ cond. Trab. 3- Chuva s/ cond. Trab.

#### MÃO DE OBRA INDIRETA

Gerente de Obra

Engenheiro

1

Tec. de Segurança

Aux Adm

Mestre de obra

Encarregado geral

1

Hh DO DIA

#### MÃO DE OBRA DIRETA

Topografo

Auxiliar de topografia

Pedreiro

8

Ajudante Geral

7

Calceiro

Carpinteiro

Operador de Motosserra

Motorista

Montador

Montador/Eletricista

Eletricista

Operador de Patrol

Operador de Escavadeira

Operador de Pá carregadeira

Motorista de caçamba

Pintor

Hh DO DIA

#### RESUMO DO EFETIVO

EFETIVO DO DIA

17

JORNADA DE TRABALHO

Hh DO DIA

Hh ACUMULADO

#### CONSIDERAÇÕES

#### OBSERVAÇÕES

#### EFETIVO EQUIPAMENTOS

TIPO

QTDE.

Veículo Leve

2

Caminhão Munck

Caminhão Toco

1

Escavadeira

Pá carregadeira

Caçamba

Patrol

PC 200

Placa Vibratória

GERENTE DE OBRA:

FISCALIZAÇÃO:

Data: 20/02/2023

Data: 20/02/2023

*Tony Felix Andrade*  
 Engenheiro  
 CREA-BA: 052.000/77.8

*[Handwritten Signature]*  
 PREFEITURA MUNICIPAL DE SANTALUZ  
 SECRETARIA DE OBRAS E SERVIÇOS URBANOS



### RELATÓRIO DIÁRIO DE OBRA

Data		x							
S	T	Q	Q	S	S	D			

CLIENTE: PREFEITURA MUNICIPAL DE SANTALUZ

OBJETO: REFORMA DA ESCOLA MUNICIPAL MARCOLINO XAVIER

CONTRATO Nº 278/2022

LICITAÇÃO Nº 011-2022

RDO: 76

#### EFETIVO PESSOAL

Condições Climáticas:

Manhã: ( 1 )

Tarde: ( 1 )

Noite: ( )

#### CATEGORIA

QTDE

SIMBOLOGIA

1- Tempo Bom 2- Chuva c/ cond. Trab. 3- Chuva s/ cond. Trab.

#### MÃO DE OBRA INDIRETA

Gerente de Obra

Engenheiro

1

Tec. de Segurança

Aux Adm

Mestre de obra

Encarregado geral

1

Hh DO DIA

#### MÃO DE OBRA DIRETA

Topografo

Auxiliar de topografia

Pedreiro

8

Ajudante Geral

7

Calçeteiro

Carpinteiro

Operador de Motosserra

Motorista

Montador

Montador/Eletricista

Eletricista

Operador de Patrol

Operador de Escavadeira

Operador de Pá carregadeira

Motorista de caçamba

Pintor

Hh DO DIA

Ponto de esgoto com tubo de pvc rígido soldável de Ø 100 mm (vaso sanitário)  
 Ponto de esgoto com tubo de pvc rígido soldável de Ø 40 mm (lavatórios, mictórios, ralos sifonados, etc...)  
 Luva de pvc rígido soldável, marrom, diâm = 25mm  
 JOELHO 90 GRAUS, PVC, SOLDÁVEL, DN 25MM, X 3/4" INSTALADO EM  
 RAMAL DE DISTRIBUIÇÃO DE ÁGUA - FORNECIMENTO E INSTALAÇÃO. AF\_12/2014  
 Ponto de água fria embutido, c/material pvc rígido soldável Ø 25mm  
 Tubo pvc rígido soldável marrom pl água, d = 25 mm (3/4")

#### CONSIDERAÇÕES

#### RESUMO DO EFETIVO

EFETIVO DO DIA

17

JORNADA DE TRABALHO

Hh DO DIA

Hh ACUMULADO

#### OBSERVAÇÕES

#### EFETIVO EQUIPAMENTOS

TIPO

QTDE.

Veículo Leve

2

Caminhão Munck

Caminhão Toco

1

Escavadeira

Pá carregadeira

Caçamba

Patrol

PC 200

Placa Vibratória

GERENTE DE OBRA:

FISCALIZAÇÃO:

Data: 21/02/2023

Data: 21/02/2023

*Tony Felix Andrade*  
 Engenheiro Civil  
 CREA-BA: 052.009.677.8



 <b>RELATÓRIO DIÁRIO DE OBRA</b>		Data						
		S	T	Q	Q	S	S	D
<b>CLIENTE:</b> PREFEITURA MUNICIPAL DE SANTALUZ <b>OBJETO:</b> REFORMA DA ESCOLA MUNICIPAL MARCOLINO XAVIER <b>CONTRATO Nº:</b> 278/2022 <b>LICITAÇÃO Nº:</b> 011-2022 <b>RDO:</b> 77		<b>EFETIVO PESSOAL</b>						
<b>Condições Climáticas:</b> <b>SIMBOLOGIA</b>		Manhã: ( 1 )      Tarde: ( 1 )      Noite: ( )			<b>CATEGORIA</b>		<b>QTDE</b>	
<b>SERVIÇOS EXECUTADOS / OCORRÊNCIAS</b>  Ponto de esgoto com tubo de pvc rígido soldável de Ø 100 mm (vaso sanitário) Ponto de esgoto com tubo de pvc rígido soldável de Ø 40 mm (lavatórios, mictórios, ralos sfonados, etc...) Luva de pvc rígido soldável, marrom, diâm = 25mm JOELHO 90 GRAUS, PVC, SOLDÁVEL, DN 25MM, X 3/4" INSTALADO EM Ponto de água fria embutido, c/material pvc rígido soldável Ø 25mm Tubo pvc rígido soldável marrom p/ água, d = 25 mm (3/4")		1- Tempo Bom      2- Chuva c/ cond. Trab.      3- Chuva s/ cond. Trab.		<b>MÃO DE OBRA INDIRETA</b>				
		<b>Gerente de Obra</b>						
		<b>Engenheiro</b>				1		
		<b>Tec. de Segurança</b>						
		<b>Aux Adm</b>						
		<b>Mestre de obra</b>						
		<b>Encarregado geral</b>				1		
		<b>Hh DO DIA</b>						
		<b>MÃO DE OBRA DIRETA</b>						
		<b>Topógrafo</b>						
		<b>Auxiliar de topografia</b>						
		<b>Pedreiro</b>				8		
		<b>Ajudante Geral</b>				7		
		<b>Calceiteiro</b>						
		<b>Carpinteiro</b>						
		<b>Operador de Motosserra</b>						
		<b>Motorista</b>						
		<b>Montador</b>						
		<b>Montador/Eletricista</b>						
		<b>Eletricista</b>						
		<b>Operador de Patrol</b>						
		<b>Operador de Escavadeira</b>						
		<b>Operador de Pá carregadeira</b>						
		<b>Motorista de caçamba</b>						
		<b>Pintor</b>						
		<b>Hh DO DIA</b>						
<b>CONSIDERAÇÕES</b>				<b>RESUMO DO EFETIVO</b>				
				<b>EFETIVO DO DIA</b>		17		
				<b>JORNADA DE TRABALHO</b>				
				<b>Hh DO DIA</b>				
				<b>Hh ACUMULADO</b>				
<b>OBSERVAÇÕES</b>				<b>EFETIVO EQUIPAMENTOS</b>				
		<b>TIPO</b>		<b>QTDE.</b>				
		<b>Veículo Leve</b>		<b>2</b>				
		<b>Caminhão Munck</b>						
		<b>Caminhão Toco</b>		<b>1</b>				
		<b>Escavadeira</b>						
		<b>Pá carregadeira</b>						
		<b>Caçamba</b>						
		<b>Patrol</b>						
		<b>PC 200</b>						
		<b>Placa Vibratória</b>						
<b>GERENTE DE OBRA:</b>		<b>FISCALIZAÇÃO:</b>						
<b>Data:</b> 22/02/2023				<b>Data:</b> 22/02/2023				

  
**Tony Felix Andrade**  
 Engenheiro Civil  
 CREA-BA: 052.069.677.8

  
 CREA-BA: 052.069.677.8  
 MF2 CONSTRUÇÕES CRE  
 CNPJ: 24.567.244/0001-92



**RELATÓRIO DIÁRIO DE OBRA**

Data						
S	T	Q	Q	S	S	D

CLIENTE: PREFEITURA MUNICIPAL DE SANTALUZ  
 OBJETO: REFORMA DA ESCOLA MUNICIPAL MARCOLINO XAVIER

**EFETIVO PESSOAL**

CONTRATO Nº 278/2022 LICITAÇÃO Nº 011-2022 RDO: 78  
 Manhã: ( 1 ) Tarde: ( 1 ) Noite: ( )

**CATEGORIA QTDE**

Condições Climáticas:  
 SIMBOLOGIA

1- Tempo Bom 2 - Chuva cf/ cond. Trab. 3- Chuva s/ cond. Trab.

**MÃO DE OBRA INDIRETA**

Gerente de Obra	
Engenheiro	1
Tec. de Segurança	
Aux Adm	
Mestre de obra	
Encarregado geral	1
Hh DO DIA	

SERVIÇOS EXECUTADOS / OCORRÊNCIAS  
 Ponto de esgoto com tubo de pvc rígido soldável de Ø 100 mm (vaso sanitário)  
 Ponto de esgoto com tubo de pvc rígido soldável de Ø 40 mm (lavatórios, mictórios, ralos sifonados, etc...)  
 Luva de pvc rígido soldável, marrom, diâm = 25mm  
 JOELHO 90 GRAUS, PVC, SOLDÁVEL, DN 25MM, X 3/4" INSTALADO EM  
 Ponto de água fria embutido, c/material pvc rígido soldável Ø 25mm  
 Tubo pvc rígido soldável marrom p/ água, d = 25 mm (3/4")

**MÃO DE OBRA DIRETA**

Topografo	
Auxiliar de topografia	
Pedreiro	8
Ajudante Geral	7
Calçeteiro	
Carpinteiro	
Operador de Motosserra	
Motorista	
Montador	
Montador/Eletricista	
Eletricista	
Operador de Patrol	
Operador de Escavadeira	
Operador de Pá carregadeira	
Motorista de caçamba	
Pintor	
Hh DO DIA	

**CONSIDERAÇÕES**

**RESUMO DO EFETIVO**

EFETIVO DO DIA	17
JORNADA DE TRABALHO	
Hh DO DIA	
Hh ACUMULADO	

**OBSERVAÇÕES**

**EFETIVO EQUIPAMENTOS**

TIPO	QTDE.
Veículo Leve	2
Caminhão Munck	
Caminhão Toco	1
Escavadeira	
Pá carregadeira	
Caçamba	
Patrol	
PC 200	
Placa Vibratória	

GERENTE DE OBRA:

FISCALIZAÇÃO:

Data: 23/02/2023

Data: 23/02/2023

*Tony Felix Andrade*  
 Engenheiro  
 CREA-BA: 052.000.000/77.8

CAMILLA...  
 CREA-BA: 052.000.000/77.8  
 MF2 CONSTRUÇÕES EFG  
 CNPJ 24.961.344/0001-01





**RELATÓRIO DIÁRIO DE OBRA**

Data						
S	T	Q	Q	X	S	D

CLIENTE: PREFEITURA MUNICIPAL DE SANTALUZ

OBJETO: REFORMA DA ESCOLA MUNICIPAL MARCOLINO XAVIER

CONTRATO N° 278/2022

LICITAÇÃO N° 011-2022

RDO: 79

**EFETIVO PESSOAL**

Condições Climáticas:

Manhã: ( 1 )

Tarde: ( 1 )

Noite: ( )

**CATEGORIA**

QTDE

SIMBOLOGIA

1- Tempo Bom 2- Chuva c/ cond. Trab. 3- Chuva s/ cond. Trab.

**MÃO DE OBRA INDIRETA**

Gerente de Obra

Engenheiro

1

Tec. de Segurança

Aux Adm

Mestre de obra

Encarregado geral

1

Hh DO DIA

**MÃO DE OBRA DIRETA**

Topografo

Auxiliar de topografia

Pedreiro

8

Ajudante Geral

7

Calceiteiro

Carpinteiro

Operador de Motosserra

Motorista

Montador

Montador/Eletricista

Eletricista

Operador de Patrol

Operador de Escavadeira

Operador de Pá carregadeira

Motorista de caçamba

Pintor

Hh DO DIA

Ponto de esgoto com tubo de pvc rígido soldável de Ø 100 mm (vaso sanitário)  
 Ponto de esgoto com tubo de pvc rígido soldável de Ø 40 mm (lavatórios, mictórios, ralos sifonados, etc...)  
 Luva de pvc rígido soldável, marrom, diâm = 25mm  
 JOELHO 90 GRAUS, PVC, SOLDÁVEL, DN 25MM, X 3/4" INSTALADO EM  
 Ponto de água fria embutido, c/material pvc rígido soldável Ø 25mm  
 Tubo pvc rígido soldável marrom p/ água, d = 25 mm (3/4")

**CONSIDERAÇÕES**

**RESUMO DO EFETIVO**

EFETIVO DO DIA

17

JORNADA DE TRABALHO

Hh DO DIA

Hh ACUMULADO

**OBSERVAÇÕES**

**EFETIVO EQUIPAMENTOS**

TIPO

QTDE.

Veículo Leve

2

Caminhão Munck

Caminhão Toco

1

Escavadeira

Pá carregadeira

Caçamba

Patrol

PC 200

Placa Vibratória

GERENTE DE OBRA:

FISCALIZAÇÃO:

Data: 24/02/2023

Data: 24/02/2023

*Tony Felix Andrade*  
 Engenheiro Civil  
 CREA-BA: 052.069.677.8







### RELATÓRIO DIÁRIO DE OBRA

Data	S	T	Q	Q	S	S	X
							D

CLIENTE: PREFEITURA MUNICIPAL DE SANTALUZ

OBJETO: REFORMA DA ESCOLA MUNICIPAL MARCOLINO XAVIER

CONTRATO Nº 278/2022

LICITAÇÃO Nº 011-2022

RDO: 81

Condições Climáticas:

Manhã: ( 1 )

Tarde: ( 1 )

Noite: ( )

SIMBOLOGIA

1- Tempo Bom 2 - Chuva c/ cond. Trab. 3- Chuva s/ cond. Trab.

SERVIÇOS EXECUTADOS / OCORRÊNCIAS

FINAL DE SEMANA SEM SERVIÇO

EFETIVO PESSOAL

CATEGORIA

QTDE

MÃO DE OBRA INDIRETA

Gerente de Obra

Engenheiro

0

Tec. de Segurança

Aux Adm

Mestre de obra

Encarregado geral

0

Hh DO DIA

MÃO DE OBRA DIRETA

Topografo

Auxiliar de topografia

Pedreiro

0

Ajudante Geral

0

Calçeteiro

Carpinteiro

Operador de Motosserra

Motorista

Montador

Montador/Eletricista

Eletricista

Operador de Patrol

Operador de Escavadeira

Operador de Pá carregadeira

Motorista de caçamba

Pintor

Hh DO DIA

RESUMO DO EFETIVO

EFETIVO DO DIA

0

JORNADA DE TRABALHO

Hh DO DIA

Hh ACUMULADO

OBSERVAÇÕES

EFETIVO EQUIPAMENTOS

TIPO

QTDE.

Veículo Leve

2

Caminhão Muncck

Caminhão Toco

1

Escavadeira

Pá carregadeira

Caçamba

Patrol

PC 200

Placa Vibratória

GERENTE DE OBRA:

FISCALIZAÇÃO:

Data: 26/02/2023

Data: 26/02/2023

Tony Felix Andrade  
Engenheiro  
CREA-BA: 052.000.77.8

CARILIA  
MP2 CONSTRUÇÕES  
CNPJ: 24.097.340/0001-05



### RELATÓRIO DIÁRIO DE OBRA

Data	X								
	S	T	Q	Q	S	S	S	D	

CLIENTE: PREFEITURA MUNICIPAL DE SANTALUZ

OBJETO: REFORMA DA ESCOLA MUNICIPAL MARCOLINO XAVIER

CONTRATO N° 278/2022

LICITAÇÃO N° 011-2022

RDO: 82

Condições Climáticas:

Manhã: ( 1 )

Tarde: ( 1 )

Noite: ( )

SIMBOLOGIA

1- Tempo Bom 2 - Chuva c/ cond. Trab. 3- Chuva s/ cond. Trab.

#### EFETIVO PESSOAL

CATEGORIA QTDE

#### MÃO DE OBRA INDIRETA

Gerente de Obra

Engenheiro 1

Tec. de Segurança

Aux Adm

Mestre de obra

Encarregado geral 1

Hh DO DIA

#### MÃO DE OBRA DIRETA

Topografo

Auxiliar de topografia

Pedreiro 8

Ajudante Geral 7

Calçeteiro

Carpinteiro

Operador de Motosserra

Motorista

Montador

Montador/Eletricista

Eletricista

Operador de Patrol

Operador de Escavadeira

Operador de Pá carregadeira

Motorista de caçamba

Pintor

Hh DO DIA

#### RESUMO DO EFETIVO

EFETIVO DO DIA 17

JORNADA DE TRABALHO

Hh DO DIA

Hh ACUMULADO

#### EFETIVO EQUIPAMENTOS

TIPO QTDE.

Veículo Leve 2

Caminhão Munck

Caminhão Toco 1

Escavadeira

Pá carregadeira

Caçamba

Patrol

PC 200

Placa Vibratória

Ponto de esgoto com tubo de pvc rígido soldável de Ø 100 mm (vaso sanitário)  
 Ponto de esgoto com tubo de pvc rígido soldável de Ø 40 mm (lavatórios, mictórios, ralos sifonados, etc...)  
 Luva de pvc rígido soldável, marrom, diâm = 25mm  
 JOELHO 90 GRAUS, PVC, SOLDÁVEL, DN 25MM, X 3/4" INSTALADO EM  
 Ponto de água fria embutido, c/material pvc rígido soldável Ø 25mm  
 Tubo pvc rígido soldável marrom p/ água, d = 25 mm (3/4")

#### CONSIDERAÇÕES

#### OBSERVAÇÕES

GERENTE DE OBRA:

FISCALIZAÇÃO:

Data: 27/02/2023

Data: 27/02/2023

*Tony Felix Andrade*  
 Engenheiro Civil  
 CREA-BA: 052.039.677.8







**PMS - Prefeitura Municipal do Salvador**  
Secretaria Municipal da Fazenda  
Coordenadoria de Recuperação de Crédito - CRC  
PGMS - Coordenadoria da Dívida Ativa  
**Certidão Negativa de Débitos Mobiliários**

**Inscrição Municipal: 561.323/001-97**  
**CNPJ: 24.597.344/0001-98**

Contribuinte: MP2 CONSTRUCOES LTDA  
Endereço: Avenida Tancredo Neves, Nº 2539  
EDIF COND.CEO SALVADOR SHOPPING TORRE LONDRES SALA 913  
CAMINHO DAS ÁRVORES  
41.820-021

Certifico que a inscrição acima está em situação regular, até a presente data, ressaltando o direito da Fazenda Municipal cobrar quaisquer dívidas que vierem a ser apuradas, conforme artigo 277, § 3º, da Lei 7.186/2006.

Emissão autorizada as 13:57:18 horas do dia 06/02/2023.  
Válida até dia 07/05/2023.

Código de controle da certidão: **A000.E32E.6E62.13F9.426E.477F.B247.53B4**

Esta certidão foi emitida pela página da Secretaria Municipal da Fazenda, no endereço <http://www.sefaz.salvador.ba.gov.br>, e sua autenticidade pode ser confirmada utilizando o código de controle acima.



**PODER JUDICIÁRIO**  
Tribunal de Justiça do Estado da Bahia



CERTIDÃO ESTADUAL  
CONCORDATA, FALÊNCIA, RECUPERAÇÃO JUDICIAL E EXTRAJUDICIAL - 1º GRAU

CERTIDÃO Nº: 00094027

A autenticidade desta certidão poderá ser confirmada pela internet no site do Tribunal de Justiça (<https://portalcertidoes.tjba.jus.br/#/primeirograu>).

CERTIFICO que, pesquisando os registros de distribuição de feitos cíveis do Estado da Bahia, anteriores à data de 01/03/2023, verifiquei **NADA CONSTAR** em nome da parte abaixo indicada:

**Razão Social:** MP2 CONSTRUÇÕES EIRELI

**CNPJ:** 24.597.344/0001-98

**Endereço:** edf ceo salvador shopping Torre londres, caminho das arvores, cep 41820021

Esta certidão abrange as ações das Varas de Família, incluindo as que versam sobre Tutela e Curatela, Varas de Registro Público, Varas de Acidentes de Trabalho, Varas da Fazenda Pública Municipal e Estadual.

Em caso de inconformidade entrar com contato com o SEDEC através do e-mail [sedec@tjba.jus.br](mailto:sedec@tjba.jus.br).

Não existe conexão com qualquer outra base de dados de instituição pública ou com a Receita Federal que verifique a identidade da RAZÃO SOCIAL com o CNPJ. Os dados informados são de responsabilidade do solicitante, devendo a titularidade ser conferida pelo interessado e/ou destinatário.

Certidão emitida de acordo com a lei nº 11.971, de 06/07/2009 e com o §1º do art. 8º da resolução 121/2010 do CNJ, que impede emissão de certidão positiva quando constar a distribuição de termo circunstanciado, inquérito ou processo em tramitação sem sentença condenatória transitada em julgado. A pessoa prejudicada pela disponibilização de informação na rede mundial de computadores poderá solicitar a retificação ao órgão jurisdicional responsável.

Certifico, finalmente, que esta certidão é sem custas.

Esta certidão tem validade de 30 dias a partir da data de sua emissão. Após esta data será necessário a emissão de uma nova certidão.



**PODER JUDICIÁRIO**  
Tribunal de Justiça do Estado da Bahia



---

Salvador, quarta-feira, 1 de março de 2023





## Certidão Negativa de Débitos Tributários

(Emitida para os efeitos dos arts. 113 e 114 da Lei 3.956 de 11 de dezembro de 1981 - Código Tributário do Estado da Bahia)

Certidão Nº: 20230659356

RAZÃO SOCIAL	
MP2 CONSTRUCOES EIRELI	
INSCRIÇÃO ESTADUAL	CNPJ
	24.597.344/0001-98

Fica certificado que não constam, até a presente data, pendências de responsabilidade da pessoa física ou jurídica acima identificada, relativas aos tributos administrados por esta Secretaria.

Esta certidão engloba todos os seus estabelecimentos quanto à inexistência de débitos, inclusive os inscritos na Dívida Ativa, de competência da Procuradoria Geral do Estado, ressalvado o direito da Fazenda Pública do Estado da Bahia cobrar quaisquer débitos que vierem a ser apurados posteriormente.

Emitida em 01/02/2023, conforme Portaria nº 918/99, sendo válida por 60 dias, contados a partir da data de sua emissão.

**A AUTENTICIDADE DESTA DOCUMENTO PODE SER COMPROVADA NAS INSPETORIAS FAZENDÁRIAS OU VIA INTERNET, NO ENDEREÇO <http://www.sefaz.ba.gov.br>**

Válida com a apresentação conjunta do cartão original de inscrição no CPF ou no CNPJ da Secretaria da Receita Federal do Ministério da Fazenda.



**MINISTÉRIO DA FAZENDA**  
**Secretaria da Receita Federal do Brasil**  
**Procuradoria-Geral da Fazenda Nacional**

**CERTIDÃO POSITIVA COM EFEITOS DE NEGATIVA DE DÉBITOS RELATIVOS AOS TRIBUTOS  
FEDERAIS E À DÍVIDA ATIVA DA UNIÃO**

**Nome: MP2 CONSTRUÇOES EIRELI**  
**CNPJ: 24.597.344/0001-98**

Ressalvado o direito de a Fazenda Nacional cobrar e inscrever quaisquer dívidas de responsabilidade do sujeito passivo acima identificado que vierem a ser apuradas, é certificado que:

1. constam débitos administrados pela Secretaria da Receita Federal do Brasil (RFB) com exigibilidade suspensa nos termos do art. 151 da Lei nº 5.172, de 25 de outubro de 1966 - Código Tributário Nacional (CTN), ou objeto de decisão judicial que determina sua desconsideração para fins de certificação da regularidade fiscal, ou ainda não vencidos; e
2. constam nos sistemas da Procuradoria-Geral da Fazenda Nacional (PGFN) débitos inscritos em Dívida Ativa da União (DAU) com exigibilidade suspensa nos termos do art. 151 do CTN, ou garantidos mediante bens ou direitos, ou com embargos da Fazenda Pública em processos de execução fiscal, ou objeto de decisão judicial que determina sua desconsideração para fins de certificação da regularidade fiscal.

Conforme disposto nos arts. 205 e 206 do CTN, este documento tem os mesmos efeitos da certidão negativa.

Esta certidão é válida para o estabelecimento matriz e suas filiais e, no caso de ente federativo, para todos os órgãos e fundos públicos da administração direta a ele vinculados. Refere-se à situação do sujeito passivo no âmbito da RFB e da PGFN e abrange inclusive as contribuições sociais previstas nas alíneas 'a' a 'd' do parágrafo único do art. 11 da Lei nº 8.212, de 24 de julho de 1991.

A aceitação desta certidão está condicionada à verificação de sua autenticidade na Internet, nos endereços <<http://rfb.gov.br>> ou <<http://www.pgfn.gov.br>>.

Certidão emitida gratuitamente com base na Portaria Conjunta RFB/PGFN nº 1.751, de 2/10/2014.

Emitida às 09:38:20 do dia 28/11/2022 <hora e data de Brasília>.

Válida até 27/05/2023.

Código de controle da certidão: **0972.9658.2680.FADE**

Qualquer rasura ou emenda invalidará este documento.

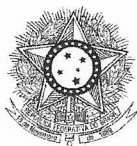

PODER JUDICIÁRIO  
JUSTIÇA DO TRABALHO

### **CERTIDÃO NEGATIVA DE DÉBITOS TRABALHISTAS**

Nome: MP2 CONSTRUCOES LTDA (MATRIZ E FILIAIS)  
CNPJ: 24.597.344/0001-98  
Certidão n°: 4850373/2023  
Expedição: 02/02/2023, às 11:20:47  
Validade: 01/08/2023 - 180 (cento e oitenta) dias, contados da data de sua expedição.

Certifica-se que **MP2 CONSTRUCOES LTDA (MATRIZ E FILIAIS)**, inscrito(a) no CNPJ sob o n° **24.597.344/0001-98**, **NÃO CONSTA** como inadimplente no Banco Nacional de Devedores Trabalhistas.

Certidão emitida com base nos arts. 642-A e 883-A da Consolidação das Leis do Trabalho, acrescentados pelas Leis ns.º 12.440/2011 e 13.467/2017, e no Ato 01/2022 da CGJT, de 21 de janeiro de 2022. Os dados constantes desta Certidão são de responsabilidade dos Tribunais do Trabalho.

No caso de pessoa jurídica, a Certidão atesta a empresa em relação a todos os seus estabelecimentos, agências ou filiais.

A aceitação desta certidão condiciona-se à verificação de sua autenticidade no portal do Tribunal Superior do Trabalho na Internet (<http://www.tst.jus.br>).

Certidão emitida gratuitamente.

#### **INFORMAÇÃO IMPORTANTE**

Do Banco Nacional de Devedores Trabalhistas constam os dados necessários à identificação das pessoas naturais e jurídicas inadimplentes perante a Justiça do Trabalho quanto às obrigações estabelecidas em sentença condenatória transitada em julgado ou em acordos judiciais trabalhistas, inclusive no concernente aos recolhimentos previdenciários, a honorários, a custas, a emolumentos ou a recolhimentos determinados em lei; ou decorrentes de execução de acordos firmados perante o Ministério Público do Trabalho, Comissão de Conciliação Prévia ou demais títulos que, por disposição legal, contiver força executiva.

[Voltar](#)[Imprimir](#)

### Certificado de Regularidade do FGTS - CRF

**Inscrição:** 24.597.344/0001-98  
**Razão Social:** MP2 CONSTRUCOES LTDA  
**Endereço:** AV TANCREDO NEVES 2539 SALA 913 S. SHOPPIN / CAMINHO DAS ARVORES /  
SALVADOR / BA / 41820-021

A Caixa Econômica Federal, no uso da atribuição que lhe confere o Art. 7, da Lei 8.036, de 11 de maio de 1990, certifica que, nesta data, a empresa acima identificada encontra-se em situação regular perante o Fundo de Garantia do Tempo de Serviço - FGTS.

O presente Certificado não servirá de prova contra cobrança de quaisquer débitos referentes a contribuições e/ou encargos devidos, decorrentes das obrigações com o FGTS.

**Validade:** 23/02/2023 a 24/03/2023

**Certificação Número:** 2023022302151388693725

Informação obtida em 01/03/2023 09:58:40

A utilização deste Certificado para os fins previstos em Lei esta condicionada a verificação de autenticidade no site da Caixa: [www.caixa.gov.br](http://www.caixa.gov.br)

FGTS - FUNDO DE GARANTIA DO TEMPO DE SERVIÇO

GFIP - SEFIP 8.40 (17/10/2022)

DATA: 06/03/2023  
HORA: 13:28:40  
PÁG : 001/001

RELATÓRIO ANALÍTICO DA GRF

EMPRESA: MP2 CONSTRUCOES EIRELI  
COMPETÊNCIA: 02/2023

CÓD REC: 150

INSCRIÇÃO: 24.597.344/0001-98

FPAS: 507

SIMPLES: 1

FGTS - 8%

QTDE TRABALHADORES

38

REMUNERAÇÃO

59.597,12

DEPÓSITO

4.767,76

ENCARGOS FGTS

0,00

CONTRIB SOCIAL

0,00

ENCARGOS CONTRIB SOC

0,00

TOTAL A RECOLHER

4.767,76

VALIDADE DO CÁLCULO: até 07/03/2023

**RELATÓRIO PARA SIMPLES CONFERÊNCIA, NÃO É VÁLIDO PARA QUITAÇÃO.**

A(S) GRF(S), PARA FINS DE QUITAÇÃO, SERÁ(ÃO) IMPRESSA(S) SOMENTE APÓS TRANSMISSÃO DO ARQUIVO VALIDADO PELO CONECTIVIDADE SOCIAL.

MINISTÉRIO DA ECONOMIA  
SECRETARIA ESPECIAL DA RECEITA FEDERAL DO BRASIL  
Recibo de Entrega da Declaração de Débitos e Créditos Tributários Federais Previdenciários - DCTFWeb

CNPJ/CPF	24.597.344/0001-98
Nome	MP2 CONSTRUCOES LTDA
Período de apuração	02/2023
Declaração Retificadora	Não
Identificação da apuração de débitos	47115502 / Reinf CP 18923145413 / eSocial

Totalização dos tributos apurados no período

Tributos	Débitos Apurados	Saldo a Pagar
Contribuição Previdenciária Segurados	R\$ 5.498,72	R\$ 0,00
Contribuição Previdenciária Patronal	R\$ 15.937,97	R\$ 0,00
Contribuição para Outras Entidades e Fundos	R\$ 3.953,46	R\$ 0,00
IRRF	R\$ 0,00	R\$ 0,00
COFINS	R\$ 0,00	R\$ 0,00
PIS	R\$ 0,00	R\$ 0,00
CSRF	R\$ 0,00	R\$ 0,00
COSIRF	R\$ 0,00	R\$ 0,00
TOTAL	R\$ 25.390,15	R\$ 0,00

O presente Recibo de Entrega da DCTFWeb contém a transcrição da Ficha Resumo da referida declaração, que constitui confissão de dívida, de forma irretroatável, das contribuições declaradas. Fica o declarante ciente de que as contribuições declaradas na DCTFWeb e não pagas serão enviadas para inscrição em Dívida Ativa da União, conforme o disposto no parágrafo 2º do artigo 5º do Decreto-Lei nº 2.124, de 13 de junho de 1984, combinado com a Portaria MF nº 118, de 28 de junho de 1984, estando o declarante sujeito ainda a: 1) inclusão no Cadastro Informativo de Créditos não Quitados do Setor Público Federal (CADIN), impedindo operações de crédito com recursos públicos, a concessão de incentivos fiscais e financeiros e a celebração de convênios e similares que envolvam desembolso de recursos públicos e respectivos aditamentos (Lei nº 10.522, de 2002); 2) encaminhamento ao Ministério Público Federal de Representação Fiscal para Fins Penais nos casos que, em tese, tenha ocorrido crime contra a ordem tributária ou contra a previdência social, por deixar de recolher, no prazo legal, valor de tributo ou de contribuição social, descontado ou cobrado, na qualidade de sujeito passivo de obrigação e que deveria recolher aos cofres públicos (Lei nº 8.137, de 1990 e Código Penal).

Sobre as contribuições não pagas ou não recolhidas nos prazos legais incidirão multa, moratória ou de ofício, conforme o caso, e juros de mora nos termos dos artigos 44 e 61 da Lei nº 9.430, de 27 de dezembro de 1996, combinado com o art. 35 e 35-A, da Lei nº 8.212, de 1991 e artigo 18 da Lei nº 10.833, de 29 de dezembro de 2003.

No caso de falta de apresentação ou de apresentação de declaração com incorreções ou omissões, o contribuinte ficará sujeito às multas previstas no artigo 32-A da Lei nº 8.212, de 24 de julho de 1991.

Não surtirão efeitos as solicitações de retificação de informações prestadas na DCTFWeb que tiverem por objeto excluir ou reduzir: débitos relativos a contribuições, cujos valores já tenham sido enviados para inscrição em Dívida Ativa da União, sejam eles saldos a pagar ou valores apurados em procedimento de auditoria interna; débitos de contribuições em relação as quais o sujeito passivo tenha sido objeto de procedimento fiscal e/ou nos casos em que a apresentação da declaração ocorra após o prazo decadencial.

Dados do Representante da Pessoa Jurídica

Nome	CAMILLA RIBEIRO CRUZ BARRETO COSTA FERREIRA
CPF	045.314.075-04
Telefone	9606-2129

Recibo de Entrega da DCTFWeb

DCTFWeb recebida via Internet pelo Agente Receptor SERPRO em	14/03/2023 10:55:49
Nº do recibo de entrega	0000050000119706693



## Protocolo de Envio de Arquivos

Prezado cliente,

Seus arquivos foram armazenados na Caixa Econômica Federal em 06/03/2023 13:31:24.

Este protocolo é sua garantia de que o arquivo foi devidamente recebido e armazenado para processamento pela Caixa Econômica Federal. Havendo ocorrências impeditivas no processamento do arquivo será enviada uma nota explicativa para a sua caixa postal no Conectividade Social contendo a(s) ocorrência(s) encontrada(s) e as ações necessárias para a solução.

### Informações Complementares:

O número de protocolo do arquivo GBCxqh20Ma000008.SFP é:

f1e4acec-c0e8-4192-8bf6-08234d65938c

Transmissor: VISUAL ASSESSORIA CONTABIL E EMPRESARIAL EIRELI:07919197000106

Inscrição do Transmissor: 07919197000106

Responsável: VISUAL ASSESSORIA CONTABIL E E

Inscrição do Responsável: 26925381883

Competência: 02/2023

NRA: GBCxqh20Ma000008

Base de Processamento: Salvador / BA

Código de Recolhimento: 150

Contato: GUSTAVO BORTOLETTO

Telefone: 001934710670

MINISTÉRIO DA FAZENDA - MF  
SECRETARIA DA RECEITA FEDERAL DO BRASIL - RFB  
GFIP - SEFIP 8.40 TABELAS 44.0 (25/01/2022)

DATA: 06/03/2023  
HORA: 13:28:40  
PÁG : 001/001

RELATÓRIO DE COMPENSAÇÕES

COMPETÊNCIA: 02/2023

CÓDIGO DE RECOLHIMENTO: 150

EMPRESA: MP2 CONSTRUCOES EIRELI

INSCRIÇÃO: 24.597.344/0001-98

FPAS	VALOR SOLICITADO	VALOR COMPENSADO	VALOR NÃO COMPENSADO
507	20.958,11	20.007,88	950,23

VALOR EXCEDENTE AO LIMITE DOS 30% (SOMATÓRIO DE TODOS OS FPAS): 13.861,95



MINISTÉRIO DA FAZENDA - MF  
SECRETARIA DA RECEITA FEDERAL DO BRASIL - RFB  
GFIP - SEFIP 8.40 (17/10/2022) TABELAS 44.0 (25/01/2022)

DATA: 06/03/2023  
HORA: 13:28:40  
PÁG : 001/001

RELATÓRIO ANALÍTICO DE GPS

COMPETÊNCIA: 02/2023

EMPRESA

VALORES: SEGURADOS	EMPRESA	OUTRAS ENT	INSCRIÇÃO	OUTRAS ENTIDADES	COD PAGTO	FPAS
MP2 CONSTRUCOES EIRELI			DED FPAS	JUROS/MULTA	TOTAL	REEMBOLSO
478,56	0,00	3.763,54	24.597.344/0001-98	0079	2119	507
			478,56	0,00	3.763,54	0,00

OBSERVAÇÃO : VALOR COMPENSADO: R\$ 20.007,88

COMPROVANTE DE DECLARAÇÃO DAS CONTRIBUIÇÕES A RECOLHER À PREVIDÊNCIA SOCIAL E A OUTRAS ENTIDADES E FUNDOS POR FIAS  
 EMPRESA

EMPRESA: MP2 CONSTRUCOES EIRELI  
 COMP: 02/2023 COD REC: 150  
 TOMADOR/OBRA:

Nº ARQUIVO: GBCxqh20Ma00000-8  
 INSCRIÇÃO: 24.597.344/0001-98  
 FAP: 1,00 RAT AJUSTADO: 3,00

Nº CONTROLE: 06FF7r0kZuS0000-0  
 SIMPLES: 1 ALIQ RAT: 3,0

LOGRADOURO: TANCREDO NEVES 2539  
 CIDADE: SALVADOR  
 UF: BA

BAIRRO: CAMINHO DAS ARVORES CNAE PREPONDERANTE: 4120400  
 TELEFONE: 0071-98785510 CNAE: 4120400

APURAÇÃO DO VALOR A RECOLHER: 507 620 744 779 TOTAL

EMPRESA	507	620	744	779	TOTAL
SEGURADO					
Empregados/Avulsos	5.158,44	0,00	0,00	0,00	5.158,44
Contribuintes Individuais	143,22	0,00	0,00	0,00	143,22
EMPRESA					
Empregados/Avulsos	12.977,73	0,00	0,00	0,00	12.977,73
Contribuintes Individuais	260,40	0,00	0,00	0,00	260,40
RAT	1.946,65	0,00	0,00	0,00	1.946,65
RAT - Agentes Nocivos	0,00	0,00	0,00	0,00	0,00
Valores Pagos a Cooperativas	0,00	0,00	0,00	0,00	0,00
Adicional Cooperativas	0,00	0,00	0,00	0,00	0,00
Comercialização Produção	0,00	0,00	0,00	0,00	0,00
Evento Desportivo/Patrocinio	0,00	0,00	0,00	0,00	0,00
RECOLHIMENTO COMP ANT - VALOR INSS	0,00	0,00	0,00	0,00	0,00
(-) Retenção Lei 9.711/98	0,00	0,00	0,00	0,00	0,00
(-) Sal. Família/Sal. Maternidade	478,56	0,00	0,00	0,00	478,56
(-) Compensação	20.007,88	0,00	0,00	0,00	20.007,88
VALOR A RECOLHER - PREVIDÊNCIA SOCIAL	0,00	0,00	0,00	0,00	0,00
OUTRAS ENTIDADES	3.763,54	0,00	0,00	0,00	3.763,54
RECOLH COMP ANT - VALOR OUT ENTID	0,00	0,00	0,00	0,00	0,00
VALOR A RECOLHER - OUTRAS ENTIDADES	3.763,54	0,00	0,00	0,00	3.763,54
TOTAL A RECOLHER	3.763,54	0,00	0,00	0,00	3.763,54

(\*) Os valores de retenção, salário-família/salário-maternidade e compensação demonstrados são os efetivamente abatidos.  
 A DECLARAÇÃO DE DADOS CONSTANTES DESTA GFIP E DO ARQUIVO SEFIP CORRESPONDENTE A CONTRIBUIÇÃO PREVIDENCIÁRIA, EQUIVALE A CONFISSÃO DE DÍVIDA DOS VALORES DELA DECORRENTES E CONSTITUI (EM) CRÉDITO(S) PASSIVEL(IS) DE INSCRIÇÃO EM DÍVIDA ATIVA, NA AUSÊNCIA DO OPORUNO RECOLHIMENTO OU PARCELAMENTO, E CONSEQUENTE EXECUÇÃO JUDICIAL NOS TERMOS DA LEI Nº 6.830/80.

O EMPREGADOR/CONTRIBUINTE, RENUNCIANDO EXPRESSAMENTE A QUALQUER CONTESTAÇÃO QUANTO AO VALOR E PROCEDÊNCIA DESTA DECLARAÇÃO/DÍVIDA, ASSUME INTEGRAL RESPONSABILIDADE PELA EXATIDÃO DO MONTANTE DECLARADO E CONFESSADO, FICANDO, ENTRETANTO, RESSALVADO A SECRETARIA DA RECEITA FEDERAL DO BRASIL O DIREITO DE APURAR, A QUALQUER TEMPO, A EXISTÊNCIA DE OUTRAS IMPORTANCIAS DEVIDAS NÃO INCLUÍDAS NESTE INSTRUMENTO, AINDA QUE RELATIVAS AO MESMO PERÍODO.

O EMPREGADOR/CONTRIBUINTE RECONHECE QUE A PRESENTE CONFISSÃO DE DÍVIDA NÃO OBRIGA A SECRETARIA DA RECEITA FEDERAL DO BRASIL A EXPEDIR DOCUMENTO COMPROBATÓRIO DA INEXISTÊNCIA DE DÉBITO, SALVO SE SEU CRÉDITO FOR GARANTIDO NA FORMA DOS ARTS. 258 E 259 DO REGULAMENTO DA PREVIDÊNCIA SOCIAL, APROVADO PELO DECRETO 3.048, DE 12/05/1999, E ALTERAÇÕES POSTERIORES.

EMPRESA: MP2 CONSTRUCOES EIRELI  
FPAS: 507 OUTRAS ENTIDADES: 0079 SIMPLES: 1 ALIQ RAT: 3,0 FAP: 1,00 RAT AJUSTADO: 3,00 N° ARQUIVO: GBCXqH20Ma000000-8  
TOMADOR/OBRA : MP2 CONSTRUCOES EIRELI INSCRIÇÃO: 24.597.344/0001-98 N° CONTROLE: 06FF7r0KZuS00000-0  
LOGRADOURO INSCRIÇÃO: 24.597.344/0001-98 N° CONTROLE: KGZMng91K0Z00000-2  
TANCREDO NEVES 2539 BAIRRO CIDADE N° COMP: 02/2023  
CAMPINHO DAS ARVORES SALVADOR CEP 41820021 UF BA

MODALIDADE : "Branco"-Recolhimento ao FGTS e Declaração à Previdência

VALORES PREVIDÊNCIA  
REM SEM 13° SALÁRIO 59.102,05  
REM BASE CALC 13° SAL 0,00

VALORES FGTS - 8%

TOTAL TRABALHADORES 39  
REM SEM 13° SALÁRIO 59.597,12  
REM 13° SALÁRIO 0,00  
DEPÓSITO 4.767,76  
ENCARGOS FGTS 0,00  
CONTRIB SOCIAL 0,00  
ENCARGOS CONTRIB SOC 0,00  
TOTAL TRABALHADORES 38

TOTAIS DO TOMADOR

VALORES PREVIDÊNCIA

VALORES FGTS - 8%

REM SEM 13° SALÁRIO 59.102,05  
REM BASE CALC 13° SAL 0,00  
CONTR SEGURADOS DEVIDA 4.704,70  
VAL DEVIDO PREV SOC 1.125,07  
TOTAL TRABALHADORES 39

REM SEM 13° SALÁRIO 59.597,12  
REM 13° SALÁRIO 0,00  
DEPÓSITO 4.767,76  
ENCARGOS FGTS 0,00  
CONTRIB SOCIAL 0,00  
ENCARGOS CONTRIB SOC 0,00  
TOTAL TRABALHADORES 38

RELAÇÃO DE TOMADOR/OBRA - RET

858000000470 677601802302 307674180824 459734400018

DATA: 06/03/2023  
HORA: 13:28:40  
PÁG : 0002/0003

EMPRESA: MP2 CONSTRUCOES EIRELI  
FPAS: 507 OUTRAS ENTIDADES: 0079 SIMPLES: 1 ALIQ RAT: 3,0 FAP: 1,00 RAT AJUSTADO: 3,00 N° ARQUIVO: GBCxqh20Ma000000-8  
TOMADOR/OBRA : MANUT PRACAS AREAS URB MUNIC CANDEIAS INSCRIÇÃO: 24.597.344/0001-98 N° CONTROLE: 06FF7c0kZuS0000-0  
LOGRADOURO INSCRIÇÃO: 900070528179 COD REC: 150 COMP: 02/2023  
TANCREDO NEVES BAIRRO CIDADE N° CONTROLE: Lc015toTPTK0000-1  
NOVA CANDEIAS CANDEIAS CEP UF  
43815360 BA

MODALIDADE : 9-Confirmação Informações Anteriores - Rec/Decl ao FGTS e Decl à Previdência

VALORES PREVIDÊNCIA		VALORES FGTS - 8%	
REM SEM 13° SALÁRIO	7.088,63	REM SEM 13° SALÁRIO	7.088,63
REM BASE CALC 13° SAL	0,00	REM 13° SALÁRIO	0,00
		DEPÓSITO	0,00
		ENCARGOS FGTS	0,00
		CONTRIB SOCIAL	0,00
		ENCARGOS CONTRIB SOC	0,00
TOTAL TRABALHADORES	3	TOTAL TRABALHADORES	3

VALORES PREVIDÊNCIA		VALORES FGTS - 8%	
REM SEM 13° SALÁRIO	7.088,63	REM SEM 13° SALÁRIO	7.088,63
REM BASE CALC 13° SAL	0,00	REM 13° SALÁRIO	0,00
CONTR SEGURADOS DEVIDA	596,96	DEPÓSITO	0,00
VAL DEVIDO PREV SOC	2.638,47	ENCARGOS FGTS	0,00
		CONTRIB SOCIAL	0,00
		ENCARGOS CONTRIB SOC	0,00
TOTAL TRABALHADORES	3	TOTAL TRABALHADORES	3

MINISTÉRIO DO TRABALHO E EMPREGO - MTE  
GFIP - SEFIP 8.40 (17/10/2022) TABELAS 44.0 (25/01/2022)

MINISTÉRIO DA FAZENDA - MF

RESUMO - RELAÇÃO DE TOMADOR/OBRA - RET

858000000470 677601802302 307674180824 459734400018

DATA: 06/03/2023  
HORA: 13:28:40  
PÁG : 0003/0003

EMPRESA: MP2 CONSTRUCOES EIRELI  
FPAS: 507 OUTRAS ENTIDADES: 0079 SIMPLES: 1 ALIQ RAT: 3,0 FAP: 1,00 RAT AJUSTADO: 3,00 COD REC: 150 COMP: 02/2023  
INSCRIÇÃO: 24.597.344/0001-98  
Nº ARQUIVO: GBCxqh20Ma00000-8  
Nº CONTROLE: 06EF7r0kZUS0000-0

TOTAIS DA EMPRESA

VALORES PREVIDÊNCIA		VALORES FGTS - 8%	
REM SEM 13º SALÁRIO	66.190,68	REM SEM 13º SALÁRIO	66.685,75
REM BASE CALC 13º SAL	0,00	REM 13º SALÁRIO	0,00
CONTR SEGURADOS DEVIDA	5.301,66	DEPÓSITO	4.767,76
VAL DEVIDO PREV SOC	3.763,54	ENCARGOS FGTS	0,00
		CONTRIB SOCIAL	0,00
		ENCARGOS CONTRIB SOC	0,00
TOTAL TRABALHADORES	42	TOTAL TRABALHADORES	41

TOTAL A RECOLHER 4.767,76

**Comprovante de pagamento de FGTS  
Via Internet Banking Caixa****Nome:** MP2 CONSTRUCOES EIRELI**Conta de débito:** 1236 / 003 / 00004717-2**Representação numérica do código de barras:**

858000000470 677601802302 307674180824 459734400018

**CNPJ/CEI empresa:** 24.597.344/0001-98**Cód. convênio:** 0180**Data de validade:** 07/03/2023**Competência:** 02/2023**Valor recolhido:** 4.767,76**Identificação da operação:** FGTS**Data / hora:** 07/03/2023 18:07:38**Data de Débito:** 07/03/2023**Código da operação:** 00536990**Chave de segurança:** 5374HHFPLJ5FTEFA

Operação realizada com sucesso conforme as informações fornecidas pelo cliente.

SAC CAIXA: 0800 726 0101

Pessoas com deficiência auditiva: 0800 726 2492

Ouvidoria: 0800 725 7474

Alô CAIXA: 0800 104 0104



FUNDO DE GARANTIA DO TEMPO DE SERVIÇO

GFIP - SEFIP 8.40

GRF - GUIA DE RECOLHIMENTO DO FGTS  
GERADA EM 06/03/2023 - 13:28:40

01-RAZÃO SOCIAL/NOME MP2 CONSTRUCOES EIRELI				02-DDD/TELEFONE (0071)98785510
03-FPAS 507	04-SIMPLES 1	05-REMUNERAÇÃO 59.597,12	06-QTDE TRABALHADORES 38	07-ALÍQUOTA FGTS 8
08-CÓD RECOLHIMENTO 150	09-ID RECOLHIMENTO 018080-1	10-INSCRIÇÃO/TIPO ( 8 ) 24.597.344/0001-98	11-COMPETÊNCIA 02/2023	12-DATA DE VALIDADE 07/03/2023

13-DEPÓSITO + CONTRIB SOCIAL 4.767,76	14-ENCARGOS 0,00	15-TOTAL A RECOLHER 4.767,76
--	---------------------	---------------------------------

\*\*VALOR FGTS A RECOLHER ATÉ O DIA 07/03/2023\*\*

858000000470 677601802302 307674180824 459734400018

AUTENTICAÇÃO MECÂNICA



FUNDO DE GARANTIA DO TEMPO DE SERVIÇO

GFIP - SEFIP 8.40

GRF - GUIA DE RECOLHIMENTO DO FGTS  
GERADA EM 06/03/2023 - 13:28:40

01-RAZÃO SOCIAL/NOME MP2 CONSTRUCOES EIRELI				02-DDD/TELEFONE (0071)98785510
03-FPAS 507	04-SIMPLES 1	05-REMUNERAÇÃO 59.597,12	06-QTDE TRABALHADORES 38	07-ALÍQUOTA FGTS 8
08-CÓD RECOLHIMENTO 150	09-ID RECOLHIMENTO 018080-1	10-INSCRIÇÃO/TIPO ( 8 ) 24.597.344/0001-98	11-COMPETÊNCIA 02/2023	12-DATA DE VALIDADE 07/03/2023

13-DEPÓSITO + CONTRIB SOCIAL 4.767,76	14-ENCARGOS 0,00	15-TOTAL A RECOLHER 4.767,76
--	---------------------	---------------------------------

\*\*VALOR FGTS A RECOLHER ATÉ O DIA 07/03/2023\*\*

858000000470 677601802302 307674180824 459734400018

AUTENTICAÇÃO MECÂNICA



RELAÇÃO DOS TRABALHADORES CONSTANTES NO ARQUIVO SEFIP  
 MODALIDADE: "BRANCO"-RECOLHIMENTO AO FGTS E DECLARAÇÃO À PREVIDÊNCIA

858000000470 677601802302 307674180824 459734400018

EMPRESA:MP2 CONSTRUCOES EIRELI	COD GPS: 2119	FPAS: 507	OUTRAS ENT: 0079	SIMPLES: 1	RAT: 3,0	INSCRIÇÃO: 24.597.344/0001-98	CBO		
COMP: 02/2023 COD REC: 150	TOMADOR/OBRA: MP2 CONSTRUCOES EIRELI	BASE CÁL 13ºSAL PREV SOC	BASE CÁL 13ºSAL	REM 13ºSAL	REM SEM 13º SAL	FAP: 1,00 RAT AJUSTADO: 3,00	JAM		
NOME TRABALHADOR	REM 13ºSAL	BASE CÁL 13ºSAL PREV SOC	BASE CÁL 13ºSAL	REM 13ºSAL	REM SEM 13º SAL	INSCRIÇÃO: 24.597.344/0001-98	JAM		
		PIS/PASEP/CI	CONTRIB SEG DEVIDA	ADMISSÃO	CAT	OCOR	DATA/COD MOVIMENTAÇÃO	DEPÓSITO	
ADEMIR RAMOS DOS SANTOS	1.797,07	123.98467.24-6	0,00	0,00	0,00	14/09/2022	01	12/12/2022 02	07823
ALEX MACEDO SOUZA	1.310,22	160.18037.71-9	0,00	0,00	0,00	07/12/2022	01	143,77	0,00
ALEX SOUSA DA SILVA JUNIOR	1.881,42	200.23321.75-4	0,00	0,00	0,00	01/08/2020	01	104,81	07170
ALEXANDRE JOSE DOS SANTOS NETO	2.104,77	200.08707.42-6	0,00	0,00	0,00	19/09/2022	01	150,51	04110
ANGEVALDO CARDOSO DOS SANTOS ESTRELA	958,44	206.21396.06-5	0,00	0,00	0,00	17/1,24	01	168,38	07156
BRENO CAVALCANTE DO O	1.902,32	144.60753.27-4	0,00	0,00	0,00	15/02/2023	01	76,67	07823
CARLOS AUGUSTO DOS SANTOS	1.302,00	126.23326.06-3	0,00	0,00	0,00	19/10/2020	01	152,18	0,00
CLEDSON JOSE ARAUJO DE OLIVEIRA	2.104,77	164.12290.23-1	0,00	0,00	0,00	12/09/2022	01	104,17	03542
DAMIAO BARRETO BISPO	2.104,77	160.00109.34-3	0,00	0,00	0,00	16/11/2022	01	168,38	07170
ED CARLOS CONCEICAO DE SANTANA	1.302,00	200.10507.22-6	0,00	0,00	0,00	15/09/2022	01	168,38	07152
EDI CLAUDIO DA SILVA FERREIRA	1.302,00	200.27016.77-8	0,00	0,00	0,00	13/09/2022	01	104,16	0,00
EDILSON SANTOS	3.238,99	210.12030.77-8	0,00	0,00	0,00	19/09/2022	01	104,16	0,00
ELIAS DE JESUS SOUZA	1.310,22	160.04546.60-8	0,00	0,00	0,00	08/09/2022	01	259,11	07170
ELLEN EVELIN OLIVEIRA DIAS	1.881,42	137.52159.27-7	0,00	0,00	0,00	22/09/2022	01	104,81	0,00
ERIVALDO CRISOSTOMO DOS SANTOS	1.310,22	212.41425.77-0	0,00	0,00	0,00	04/06/2020	01	150,52	03542
						12/09/2022	01	104,81	07170
						99,73			0,00



RELAÇÃO DOS TRABALHADORES CONSTANTES NO ARQUIVO SEFIP  
 MODALIDADE: "BRANCO"-RECOLHIMENTO AO FGTS E DECLARAÇÃO À PREVIDÊNCIA

858000000470 677601802302 307674180824 459734400018

EMPRESA: MP2 CONSTRUCOES EIRELI  
 COMP: 02/2023 COD REC: 150  
 TOMADOR/OBRA: MP2 CONSTRUCOES EIRELI

INSCRIÇÃO: 24.597.344/0001-98  
 FAP: 1,00 RAT AJUSTADO: 3,00  
 INSCRIÇÃO: 24.597.344/U001-98

FPAS: 507 OUTRAS ENT: 0079 SIMPLES: 1 RAT: 3,0

RETRABALHADOR	REM SEM 13° SAL	REM 13° SAL	BASE CÁL 13° SAL	PIS/PASEP/CI	CONTRIB SEG DEVIDA	ADMISSÃO	CAT	OCOR	DATA/COD MOVIMENTAÇÃO	DEPÓSITO	CBO
			BASE CÁL PREV SOCIAL	13° SAL PREV SOC		JAM		JAM		JAM	JAM
ERIVELTON SILVA DOS SANTOS			212.11689,85-0		13/09/2022	01					07170
1.191,53	0,00	0,00	0,00	89,36	89,36				95,32	0,00	0,00
EVANDRO GRACINO DOS SANTOS			122.81157,24-7		15/09/2022	01					07152
2.104,77	0,00	0,00	0,00	171,24	171,24				168,39	0,00	0,00
JEFERSON SANTOS DE JESUS			149.03088,27-4		22/09/2022	01					07170
1.310,22	0,00	0,00	0,00	99,73	99,73				104,81	0,00	0,00
JEFERSON XAVIER FALCAO			149.71075,27-1		05/10/2022	01					07170
1.302,00	0,00	0,00	0,00	99,00	99,00				104,16	0,00	0,00
JONATAS SENA DOS SANTOS			156.78852,12-8		08/09/2022	01					07170
1.302,00	0,00	0,00	0,00	99,00	99,00				104,16	0,00	0,00
JORGE FRANCISCO DOS SANTOS			161.88428,27-1		13/09/2022	01					07170
1.302,00	0,00	0,00	0,00	99,00	99,00				104,16	0,00	0,00
JOSE PEREIRA DOS SANTOS			161.90124,62-4		09/02/2023	01					07170
1.543,50	0,00	0,00	0,00	120,73	120,73				123,48	0,00	0,00
JOSE ROBERTO SILVA DOS SANTOS			200.12766,02-4		09/02/2023	01					07152
1.543,50	0,00	0,00	0,00	120,73	120,73				123,48	0,00	0,00
KLEBERSON EVANGELISTA LUZ			164.62429,26-8		08/09/2022	01					07170
1.302,00	0,00	0,00	0,00	99,00	99,00				104,16	0,00	0,00
LUIZ CARLOS LINO DA SILVA			126.17799,06-0		08/09/2022	01					07152
2.104,77	0,00	0,00	0,00	171,24	171,24				168,39	0,00	0,00
LUIZ MARIO MACIEL DA SILVA			206.81087,27-1		16/11/2022	01					07170
1.302,00	0,00	0,00	0,00	99,00	99,00				104,16	0,00	0,00
MANOEL DE MATOS OLIVEIRA			163.50958,62-5		07/12/2022	01					07170
1.302,00	0,00	0,00	0,00	99,00	99,00				104,16	0,00	0,00
MANOEL REIS DOS ANJOS			114.35968,94-2		16/11/2022	01					07152
2.104,77	0,00	0,00	0,00	171,24	171,24				168,39	0,00	0,00
MARCELO FERREIRA DA PAZ			129.64314,44-8		08/09/2022	01					07170
1.310,22	0,00	0,00	0,00	99,73	99,73				104,82	0,00	0,00
MARCIO PIFES XAVIER			165.05257,76-5		14/09/2022	01					07152
2.104,77	0,00	0,00	0,00	171,24	171,24				168,38	0,00	0,00

RELAÇÃO DOS TRABALHADORES CONSTANTES NO ARQUIVO SEFIP  
 RESUMO DO FECHAMENTO - EMPRESA

EMPRESA: MP2 CONSTRUCOES EIRELI N° DE CONTROLE: 06EF7r0kZus0000-0 N° ARQUIVO: GBCxqh20Ma00000-8  
 COMP: 02/2023 COD REC: 150 COD GPS: 2119 FPAS: 507 OUTRAS ENT: 0079 SIMPLES: 1 RAT: 3,0 INSCRIÇÃO: 24.597.344/0001-98  
 TOMADOR/OBRA: INSCRIÇÃO: FAP: 1,00 RAT AJUSTADO: 3,00  
 LOGRADOURO: TANCREDO NEVES 2539 BAIRRO: CAMINHO DAS ARVORES CNAE PREPONDERANTE 4120400  
 CIDADE: SALVADOR UF: BA CEP: 41820-021 CNAE: 4120400

CAT	QUANT	REMUNERAÇÃO SEM 13°	REMUNERAÇÃO 13°	BASE CÁL PREV SOC	BASE CÁL 13° PREV SOC
01	41	66.685,75	0,00	64.888,68	0,00
11	1	1.302,00	0,00	1.302,00	0,00
TOTAIS:	42	67.987,75	0,00	66.190,68	0,00

RELAÇÃO DOS TRABALHADORES CONSTANTES NO ARQUIVO SEFIP  
 MODALIDADE : "BRANCO"-RECOLHIMENTO AO FGTS E DECLARAÇÃO À PREVIDÊNCIA

858000000470 677601802302 307674180824 459734400018

EMPRESA: MP2 CONSTRUCOES EIRELI  
 COMP: 02/2023 COD REC: 150 COD GPS: 2119 FPAS: 507 OUTRAS ENT: 0079 SIMPLES: 1 RAT: 3,0 INSCRIÇÃO: 24.597.344/0001-98  
 TOMADOR/OBRA: MP2 CONSTRUCOES EIRELI PIS/PASEP/CI ADMISSÃO CAT OCOR DATA/COD MOVIMENTAÇÃO CBO  
 NOME TRABALHADOR REM 13°SAL BASE CÁL 13°SAL PREV SOC CONTRIB SEG DEVIDA PIS/PASEP/CI ADMISSÃO CAT OCOR DATA/COD MOVIMENTAÇÃO CBO  
 REM SEM 13° SAL BASE CÁL PREV SOCIAL BASE CÁL PREV SOCIAL 01/07/2020 11 143,22 0,00 0,00 02521  
 CAMILLA RIBEIRO CRUZ BARRETO COSTA 0,00 131.17567.06-1 0,00 0,00 0,00

TOTALS DA EMPRESA/TOMADOR	60.899,12	0,00	0,00	4.704,70	4.767,76	0,00
---------------------------	-----------	------	------	----------	----------	------

RELACÃO DOS TRABALHADORES CONSTANTES NO ARQUIVO SEFIP  
 RESUMO DO FECHAMENTO - TOMADOR DE SERVIÇOS/OBRA  
 MODALIDADE : "BRANCO"-RECOLHIMENTO AO FGTS E DECLARAÇÃO À PREVIDÊNCIA

858000000470 677601802302 307674180824 459734400018

EMPRESA: MP2 CONSTRUCOES EIRELI N° ARQUIVO: GBCxqh20Ma00000-8  
 COMP: 02/2023 COD REC:150 COD GPS: 2119 FEAS: 507 OUTRAS ENT: 0079 SIMPLES: 1 RAT: 3,0  
 TOMADOR/OBRA: MP2 CONSTRUCOES EIRELI INSCRIÇÃO: 24.597.344/0001-98  
 LOGRADOURO: TANCREDO NEVES 2539 N° DE CONTROLE: KGZMngg1K0Z0000-2 FAP: 1,00 RAT AJUSTADO: 3,00  
 CIDADE: SALVADOR INSCRIÇÃO: 24.597.344/0001-98  
 UF: BA CEP: 41820-021 BAIRRO: CAMINHO DAS ARVORES CNAE PREPONDERANTE 4120400  
 CNAE: 4120400

CAT	QUANT	REMUNERAÇÃO SEM 13°	REMUNERAÇÃO 13°	BASE CÁL PREV SOC	BASE CÁL 13° PREV SOC
01	38	59.597,12	0,00	57.800,05	0,00
11	1	1.302,00	0,00	1.302,00	0,00
TOTAIS:	39	60.899,12	0,00	59.102,05	0,00

RESUMO DAS INFORMAÇÕES À PREVIDÊNCIA SOCIAL CONSTANTES NO ARQUIVO SEFIP  
 TOMADOR DE SERVIÇOS/OBRA

EMPRESA: MP2 CONSTRUCOES EIRELI  
 COMP: 02/2023 COD REC: 150 COD GPS: 2119  
 TOMADOR/OBRA: MP2 CONSTRUCOES EIRELI  
 LOGRADOURO: TANCREDO NEVES 2539  
 CIDADE: SALVADOR

FPAS: 507 OUTRAS ENT: 0079 SIMPLES: 1 RAT: 3,0  
 N° DE CONTROLE: KGZMngg1K0Z0000-2

UF: BA CEP: 41820-021 BAIRO: CAMINHO DAS ARVORES CNAE PREPONDERANTE: 4120400  
 TELEFONE: 0071 9878 5510 CNAE: 4120400

VALOR DEV PREV SOC CALCULADO SEFIP: 1.125,07 CONTRIB SEGURADOS - DEVIDA: 4.704,70  
 SALÁRIO FAMÍLIA: 478,56 RECEITA EVENTO DESP/PATROCÍNIO: 0,00  
 SALÁRIO MATERNIDADE: 0,00 PERC DE ISENÇÃO DE FILANTROPIA: 0,00  
 VALORES PAGOS COOP TRABALHO - SEM ADICIONAL: 0,00 13° SALÁRIO MATERNIDADE: 0,00  
 VALORES PAGOS COOP TRABALHO - ADIC. 15 ANOS: 0,00 COM PRODUÇÃO PJ: 0,00  
 VALORES PAGOS COOP TRABALHO - ADIC. 20 ANOS: 0,00 COM PRODUÇÃO PF: 0,00  
 VALORES PAGOS COOP TRABALHO - ADIC. 25 ANOS: 0,00 VALOR DAS FATURAS EMITIDAS PARA O TOMADOR: 0,00

COMPENSAÇÃO  
 PERÍODO INICIAL: 05/2021 PERÍODO FINAL: 05/2021 VALOR SOLICITADO: 20.958,11  
 VALOR ABATIDO: 20.007,88 VALOR A COMPENSAR: 950,23 VALOR EXCEDENTE AO LIMITE DOS 30%: 13.861,95

RETENÇÃO (LEI 9.711/98)  
 VALOR INFORMADO: 0,00 VALOR ABATIDO PELO SEFIP: 0,00 VALOR A COMPENSAR/RESTITUIR: 0,00

BASE DE CÁLCULO APOSENTADORIA ESPECIAL/OCORRÊNCIA  
 15 ANOS: 0,00 20 ANOS: 0,00 25 ANOS: 0,00  
 QUANTIDADE: 0 QUANTIDADE:

QUANTIDADE DE MOVIMENTAÇÕES / CÓDIGOS

H :	0	I1:	0	I2:	0	I3:	0	I4:	0	I5:	0	J :	0	K :	0	L :	0	M :	0
N1:	0	N2:	0	N3:	0	O1:	0	O2:	0	O3:	1	P1:	0	P2:	0	P3:	0	Q1:	0
Q2:	0	Q3:	0	Q4:	0	Q5:	0	Q6:	0	Q7:	0	R :	0	R1:	0	R2:	0	S2:	0
T1:	0	T2:	0	U1:	0	U2:	0	U3:	0	V3:	0	W :	0	X :	0	X1:	0	S3:	0
Z1:	0	Z2:	0	Z3:	0	Z4:	0	Z5:	0	Z6:	0	Z6:	0	X :	0	X1:	0	Y :	0



RESUMO DAS INFORMAÇÕES À PREVIDÊNCIA SOCIAL CONSTANTES NO ARQUIVO SEFIP  
 EMPRESA

EMPRESA: MP2 CONSTRUÇOES EIRELI N° DE CONTROLE: 06EF7rOkZus00000-0 N° ARQUIVO: GBCxqh20Ma00000-8  
 COMP: 02/2023 COD REC: 150 COD GPS: 2119 FPAS: 507 OUTRAS ENT: 0079 SIMPLES: 1 RAT: 3,0 INSCRIÇÃO: 24.597.344/0001-98  
 TOMADOR/OBRA: LOGRADOURO: TANCREDO NEVES 2539 CIDADE: SALVADOR UF: BA CEP: 41820-021 BAIRRO: CAMINHO DAS ARVORES CNAE PREPONDERANTE: 4120400  
 INSCRIÇÃO: 3.763,54 CONTRIB SEGURADOS - DEVIDA: 4120400  
 TELEFONE: 0071 9878 5510 CNAE: 4120400

VALOR DEV PREV SOC CALCULADO SEFIP: 3.763,54 RECEITA EVENTO DESP/PATROCÍNIO: 0,00 PERC DE ISENÇÃO DE FILANTROPIA: 0,00 13° SALÁRIO MATERNIDADE: 0,00 COM PRODUÇÃO PJ: 0,00 COM PRODUÇÃO PF: 0,00 VALOR DAS FATURAS EMITIDAS PARA O TOMADOR: 0,00  
 SALÁRIO FAMÍLIA: 478,56 RECEITA EVENTO DESP/PATROCÍNIO: 0,00 PERC DE ISENÇÃO DE FILANTROPIA: 0,00 13° SALÁRIO MATERNIDADE: 0,00 COM PRODUÇÃO PJ: 0,00 COM PRODUÇÃO PF: 0,00 VALOR DAS FATURAS EMITIDAS PARA O TOMADOR: 0,00  
 VALORES PAGOS COOP TRABALHO - SEM ADICIONAL: 0,00 PERC DE ISENÇÃO DE FILANTROPIA: 0,00 13° SALÁRIO MATERNIDADE: 0,00 COM PRODUÇÃO PJ: 0,00 COM PRODUÇÃO PF: 0,00 VALOR DAS FATURAS EMITIDAS PARA O TOMADOR: 0,00  
 VALORES PAGOS COOP TRABALHO - ADIC. 15 ANOS: 0,00 COM PRODUÇÃO PJ: 0,00 COM PRODUÇÃO PF: 0,00 VALOR DAS FATURAS EMITIDAS PARA O TOMADOR: 0,00  
 VALORES PAGOS COOP TRABALHO - ADIC. 20 ANOS: 0,00 COM PRODUÇÃO PJ: 0,00 COM PRODUÇÃO PF: 0,00 VALOR DAS FATURAS EMITIDAS PARA O TOMADOR: 0,00  
 VALORES PAGOS COOP TRABALHO - ADIC. 25 ANOS: 0,00 COM PRODUÇÃO PJ: 0,00 COM PRODUÇÃO PF: 0,00 VALOR DAS FATURAS EMITIDAS PARA O TOMADOR: 0,00

COMPENSAÇÃO  
 PERÍODO INICIAL: PERÍODO FINAL: VALOR SOLICITADO: 20.958,11  
 VALOR ABATIDO: 20.007,88 VALOR A COMPENSAR: 950,23 VALOR EXCEDENTE AO LIMITE DOS 30%: 13.861,95

RETENÇÃO (LEI 9.711/98)  
 VALOR INFORMADO: 0,00 VALOR ABATIDO PELO SEFIP: 0,00 VALOR A COMPENSAR/RESTITUIR: 0,00  
 0,00 VALOR ABATIDO PELO SEFIP: 0,00 25 ANOS: 0,00  
 QUANTIDADE: 0 QUANTIDADE:

BASE DE CÁLCULO APOSENTADORIA ESPECIAL/OCORRÊNCIA  
 15 ANOS: 0,00 20 ANOS: 0,00  
 QUANTIDADE: 0 QUANTIDADE:

QUANTIDADE DE MOVIMENTAÇÕES / CÓDIGOS

H :	0	I1:	0	I2:	0	I3:	0	I4:	0	I5:	0	J :	0	K :	0	L :	0	M :	0
N1:	0	N2:	0	N3:	0	O1:	0	O2:	0	O3:	1	P1:	0	P2:	0	P3:	0	Q1:	0
Q2:	0	Q3:	0	Q4:	0	Q5:	0	Q6:	0	Q7:	0	R :	0	R1:	0	R2:	0	S3:	0
T1:	0	T2:	0	U1:	0	U2:	0	U3:	0	V3:	0	W :	0	X :	0	X1:	0	Y :	0
Z1:	0	Z2:	0	Z3:	0	Z4:	0	Z5:	0	Z6:	0	Z6:	0	Z6:	0	Z6:	0	Z6:	0

MINISTÉRIO DO TRABALHO E EMPREGO - MTE  
 GFIP - SEFIP 8.40 (17/10/2022) TABELAS 44.0 (25/01/2022)

MINISTÉRIO DA FAZENDA - MF

DATA: 06/03/2023  
 HORA: 13:28:40  
 PÁG : 0007/0012

RELAÇÃO DOS TRABALHADORES CONSTANTES NO ARQUIVO SEFIP  
 MODALIDADE : 9-CONFIRMAÇÃO INFORMAÇÕES ANTERIORES - REC/DECL AO FGTS E DECL À PREVIDÊNCIA

EMPRESA: MP2 CONSTRUCOES EIRELI  
 COMP: 02/2023 COD REC: 150 COD GPS: 2119 FPAS: 507 OUTRAS ENT: 0079 SIMPLES: 1 RAT: 3,0 INSCRIÇÃO: 24.597.344/0001-98  
 TOMADOR/OBRA: MANUT PRACAS AREAS URB MUNIC CANDEIAS  
 NOME TRABALHADOR  
 REM SEM 13º SAL  
 REM 13º SAL  
 BASE CÁL 13º SAL PREV SOC  
 BASE CÁL PREV SOCIAL  
 PIS/PASEP/CI  
 CONTRIB SEG DEVIDA  
 ADMISSÃO CAT OCOR DATA/COD MOVIMENTAÇÃO  
 DEPÓSITO  
 CBO  
 JAM

NOME TRABALHADOR	REM SEM 13º SAL	REM 13º SAL	BASE CÁL 13º SAL PREV SOC	BASE CÁL PREV SOCIAL	PIS/PASEP/CI	CONTRIB SEG DEVIDA	ADMISSÃO	CAT	OCOR	DATA/COD MOVIMENTAÇÃO	DEPÓSITO	CBO	JAM
ARNALDO DOS SANTOS RIBEIRO	2.104,77	0,00	161.09316.11-4	0,00	11/08/2022	01	171,24	01	0,00	07152	0,00		
RAIMUNDO RODRIGUES RIBEIRO JUNIOR	2.879,09	0,00	142.27586.27-1	0,00	11/08/2022	01	254,48	01	0,00	07102	0,00		
REINALDO DOS SANTOS RIBEIRO	2.104,77	0,00	165.87470.26-3	0,00	11/08/2022	01	171,24	01	0,00	07152	0,00		

TOTAIS DA EMPRESA/TOMADOR 7.088,63 0,00 596,96 0,00 0,00



MINISTÉRIO DO TRABALHO E EMPREGO - MTE  
GFIP - SEFIP 8.40 (17/10/2022) TABELAS 44.0 (25/01/2022)

MINISTÉRIO DA FAZENDA - MF

DATA: 06/03/2023  
HORA: 13:28:40  
PAG : 0008/0012

RELAÇÃO DOS TRABALHADORES CONSTANTES NO ARQUIVO SEFIP  
RESUMO DO FECHAMENTO - TOMADOR DE SERVIÇOS/OBRA  
MODALIDADE : 9-CONFIRMAÇÃO INFORMAÇÕES ANTERIORES - REC/DECL AO FGTS E DECL À PREVIDÊNCIA

EMPRESA: MP2 CONSTRUCOES EIRELI  
COMP: 02/2023 COD REC: 150 COD GPS: 2119  
TOMADOR/OBRA: MANUT PRACAS AREAS URB MUNIC CANDEIAS  
LOGRADOURO: TANCREDO NEVES 2539  
CIDADE: SALVADOR

UF: BA

CEP: 41820-021

BAIRRO: CAMINHO DAS ARVORES

Nº ARQUIVO: GBGxqh20Ma000000-8  
INSCRIÇÃO: 24.597.344/0001-98  
FAP: 1,00 RAT AJUSTADO: 3,00  
INSCRIÇÃO: 9000/U528179

CNAE PREPONDERANTE 4120400  
CNAE: 4120400

CAT	QUANT	REMUNERAÇÃO SEM 13°	REMUNERAÇÃO 13°	BASE CÁL PREV SOC	BASE CÁL 13° PREV SOC
01	3	7.088,63	0,00	7.088,63	0,00
TOTAIS:	3	7.088,63	0,00	7.088,63	0,00

RESUMO DAS INFORMAÇÕES À PREVIDÊNCIA SOCIAL CONSTANTES NO ARQUIVO SEFIP  
 TOMADOR DE SERVIÇOS/OBRA

EMPRESA: MP2 CONSTRUCOES EIRELI  
 COMP: 02/2023 COD REC: 150 COD GPS: 2119 FPA5: 507 OUTRAS ENT: 0079 SIMPLRS: 1 RAT: 3,0 N° ARQUIVO: GBCxqh20ma000000-8  
 TOMADOR/OBRA: MANUT PRACAS AREAS URB MUNIC CANDEIAS N° DE CONTROLE: Lc015t6tPTK0000-1 FAP: 1,00 RAT AJUSTADO: 3,00 INSCRIÇÃO: 24.597.344/0001-98  
 LOGRADOURO: TANCREDO NEVES 2539 BAIRRO: CAMINHO DAS ARVORES CEP: 41820-021 TELEFONE: 0071 9878 5510 INSCRIÇÃO: 9000/0528179  
 CIDADE: SALVADOR UF: BA CNAE PREPONDERANTE: 4120400  
 CNAE: 4120400

VALOR DEV PREV SOC CALCULADO SEFIP: 2.638,47 CONTRIB SEGURADOS - DEVIDA: 596,96  
 SALÁRIO FAMÍLIA: 0,00 RECEITA EVENTO DESP/PATROCÍNIO: 0,00  
 SALÁRIO MATERNIDADE: 0,00 PERC DE ISENÇÃO DE FILANTROPIA: 0,00  
 VALORES PAGOS COOP TRABALHO - SEM ADICIONAL: 0,00 13° SALÁRIO MATERNIDADE: 0,00  
 VALORES PAGOS COOP TRABALHO - ADIC. 15 ANOS: 0,00 COM PRODUÇÃO PT: 0,00  
 VALORES PAGOS COOP TRABALHO - ADIC. 20 ANOS: 0,00 COM PRODUÇÃO PF: 0,00  
 VALORES PAGOS COOP TRABALHO - ADIC. 25 ANOS: 0,00 VALOR DAS FATURAS EMITIDAS PARA O TOMADOR: 0,00

COMPENSAÇÃO PERÍODO INICIAL: PERÍODO FINAL: VALOR SOLICITADO: 0,00  
 VALOR ABATIDO: 0,00 VALOR A COMPENSAR: 0,00 VALOR EXCEDENTE AO LIMITE DOS 30%: 0,00

RETENÇÃO (LEI 9.711/98) 0,00 VALOR ABATIDO PELO SEFIP: 0,00 VALOR A COMPENSAR/RESTITUIR: 0,00  
 VALOR INFORMADO: 0,00  
 BASE DE CÁLCULO APOSENTADORIA ESPECIAL/OCORRÊNCIA 0,00  
 15 ANOS: 0,00 20 ANOS: 0,00  
 QUANTIDADE: 0 QUANTIDADE: 25 ANOS: 0,00  
 QUANTIDADE: 0 QUANTIDADE: 0

QUANTIDADE DE MOVIMENTAÇÕES / CÓDIGOS

H :	0 I1:	0 I2:	0 I3:	0 I4:	0 I5:	0 J :	0 K :	0 L :	0 M :
N1:	0 N2:	0 N3:	0 O1:	0 O2:	0 O3:	0 P1:	0 P2:	0 P3:	0 Q1:
Q2:	0 Q3:	0 Q4:	0 Q5:	0 Q6:	0 Q7:	0 R :	0 R1:	0 S2:	0 S3:
T1:	0 T2:	0 U1:	0 U2:	0 U3:	0 V3:	0 W :	0 X :	0 X1:	0 Y :
Z1:	0 Z2:	0 Z3:	0 Z4:	0 Z5:	0 Z6:	0 Z6:	0	0	0

RELAÇÃO DOS TRABALHADORES CONSTANTES NO ARQUIVO SEFIP  
 RESUMO DO FECHAMENTO - EMPRESA

DATA: 06/03/2023  
 HORA: 13:28:40  
 PÁG.: 0010/0012

EMPRESA: MP2 CONSTRUCOES EIRELI  
 COMP: 02/2023 COD REC: 150 COD GPS: 2119  
 TOMADOR/OBRA: FPPAS: 507 OUTRAS ENT: 0079 SIMPLES: 1 RAT: 3,0

LOGRADOURO: TANCREDO NEVES 2539 UF: BA CEP: 41820-021  
 CIDADE: SALVADOR BAIRRO: CAMINHO DAS ARVORES

Nº DE CONTROLE: 06EF7r0KZUS0000-0  
 Nº ARQUIVO: GBCxqhd20Ma000000-8  
 INSCRIÇÃO: 24.597.344/0001-98  
 FAP: 1,00 RAT AJUSTADO: 3,00  
 INSCRIÇÃO:

CNAE PREPONDERANTE 4120400  
 CNAE: 4120400

CAT	QUANT	REMUNERAÇÃO SEM 13°	REMUNERAÇÃO 13°	BASE CÁL PREV SOC	BASE CÁL 13° PREV SOC
01	41	66.685,75	0,00	64.888,68	0,00
11	1	1.302,00	0,00	1.302,00	0,00
TOTAIS:	42	67.987,75	0,00	66.190,68	0,00

MINISTERIO DO TRABALHO E EMPREGO - MTE  
GFIP - SEFIP 8.40 (17/10/2022) TABELAS 44.0 (25/01/2022)

MINISTERIO DA FAZENDA - MF

DATA: 06/03/2023  
HORA: 13:28:40  
PÁG : 0011/0012

RELAÇÃO DOS TRABALHADORES CONSTANTES NO ARQUIVO SEFIP  
RESUMO DO FECHAMENTO - EMPRESA  
FGTS

EMPRESA: MP2 CONSTRUCOES EIRELI  
COMP: 02/2023 COD REC: 150 COD GPS: 2119 N° DE CONTROLE: 06E770KZUS0000-0  
TOMADOR/OBRA: FPAS: 507 OUTRAS ENT: 0079 SIMPLS: 1 RAT: 3,0  
LOGRADOURO: TANCREDO NEVES 2539 BAIRRO: CAMINHO DAS ARVORES  
CIDADE: SALVADOR UF: BA CEP: 41820-021 CNAE PREPONDERANTE 4120400  
CNAE: 4120400

MODALIDADE : "Branco"-RECOLHIMENTO AO FGTS E DECLARAÇÃO À PREVIDÊNCIA

REMUNERAÇÃO SEM 13° SALÁRIO	FGTS - 8%
REMUNERAÇÃO 13° SALÁRIO	59.597,12
QUANTIDADE TRABALHADORES	0,00
	38

MODALIDADE : 9-CONFIRMAÇÃO INFORMAÇÕES ANTERIORES - REC/DECL AO FGTS E DECL À PREVIDÊNCIA

REMUNERAÇÃO SEM 13° SALÁRIO	FGTS - 8%
REMUNERAÇÃO 13° SALÁRIO	7.088,63
QUANTIDADE TRABALHADORES	0,00
	3

VALORES DO FGTS				
DATA DE RECOLHIMENTO ATÉ 07/03/2023				
DEPOSITO FGTS	ENCARGOS FGTS	CONTRIB SOCIAL	ENCARGOS CONTRIB SOCIAL	TOTAL RECOLHER
4.767,76	0,00	0,00	0,00	4.767,76



FUNDO DE GARANTIA DO TEMPO DE SERVIÇO

GFIP - SEFIP 8.40

GRF - GUIA DE RECOLHIMENTO DO FGTS  
GERADA EM 06/03/2023 - 13:28:40

01-RAZÃO SOCIAL/NOME MP2 CONSTRUÇOES EIRELI				02-DDD/TELEFONE (0071)98785510
03-FPAS 507	04-SIMPLES 1	05-REMUNERAÇÃO 59.597,12	06-QTDE TRABALHADORES 38	07-ALÍQUOTA FGTS 8
08-CÓD RECOLHIMENTO 150	09-ID RECOLHIMENTO 018080-1	10-INSCRIÇÃO/TIPO ( 8 ) 24.597.344/0001-98	11-COMPETÊNCIA 02/2023	12-DATA DE VALIDADE 07/03/2023

13-DEPÓSITO + CONTRIB SOCIAL 4.767,76	14-ENCARGOS 0,00	15-TOTAL A RECOLHER 4.767,76
--	---------------------	---------------------------------

\*\*VALOR FGTS A RECOLHER ATÉ O DIA 07/03/2023\*\*

858000000470 677601802302 307674180824 459734400018

AUTENTICAÇÃO MECÂNICA



FUNDO DE GARANTIA DO TEMPO DE SERVIÇO

GFIP - SEFIP 8.40

GRF - GUIA DE RECOLHIMENTO DO FGTS  
GERADA EM 06/03/2023 - 13:28:40

01-RAZÃO SOCIAL/NOME MP2 CONSTRUÇOES EIRELI				02-DDD/TELEFONE (0071)98785510
03-FPAS 507	04-SIMPLES 1	05-REMUNERAÇÃO 59.597,12	06-QTDE TRABALHADORES 38	07-ALÍQUOTA FGTS 8
08-CÓD RECOLHIMENTO 150	09-ID RECOLHIMENTO 018080-1	10-INSCRIÇÃO/TIPO ( 8 ) 24.597.344/0001-98	11-COMPETÊNCIA 02/2023	12-DATA DE VALIDADE 07/03/2023

13-DEPÓSITO + CONTRIB SOCIAL 4.767,76	14-ENCARGOS 0,00	15-TOTAL A RECOLHER 4.767,76
--	---------------------	---------------------------------

\*\*VALOR FGTS A RECOLHER ATÉ O DIA 07/03/2023\*\*

858000000470 677601802302 307674180824 459734400018

AUTENTICAÇÃO MECÂNICA

